

Manual 操作マニュアル

| | | |
|------------------------------------|---|-----|
| | はじめに 「e o l」の特長 | P3 |
| 基本操作 | はじめに 主な収録コンテンツ | P4 |
| | 基本検索 トップページとナビゲーション構成 | P5 |
| | 企業情報の閲覧 企業情報 サマリー① | P6 |
| | 企業情報の閲覧 企業情報 サマリー② | P7 |
| | 企業情報の閲覧 書類ウインドウ① | P8 |
| 個別の会社に 紐づく情報を 取得する。 | 企業情報の閲覧 書類ウインドウ② | P9 |
| | 企業情報の閲覧・ダウンロード 開示書類(全書類) | P10 |
| | ダウンロード形式の設定について | P11 |
| | 企業情報の閲覧・ダウンロード 財務データ(有報) | P12 |
| | 企業情報の閲覧 株価情報 | P13 |
| | 企業情報の閲覧 ランキング | P14 |
| | 企業絞り込み検索機能 基本検索 > 企業検索 | P15 |
| | 企業絞り込み検索機能 基本検索 > 企業検索(ウォッチリスト登録) | P16 |
| | スクリーニング機能 基本検索 > スクリーニング | P17 |
| | スクリーニング機能 基本検索 > スクリーニング グラフ作成 | P18 |
| 全体から 条件に適合する 会社、書類を 見つける。 | 株価検索機能 基本検索 > 株価検索 | P19 |
| | 提出書類別検索機能 書類検索 > 書類別検索 | P20 |
| | 内容全文検索機能 全文検索 > 全文検索 | P21 |
| | 比較機能 ウォッチリスト比較 > 企業情報 | P22 |
| | 比較データ取得機能 ウォッチリスト比較 > 有価証券報告書(PDF)、有報・短信(CSV) | P23 |
| | 業種分析機能 業種分析 > ランキングサマリー | P24 |
| | 業種分析機能 業種分析 > 業種平均比較 | P25 |
| AsiaOne | AsiaOne 基本情報検索機能 | P26 |

約8000社の企業情報

財務分析、企業活動の事例収集に効果的なD B

eolの特長

1961年からの有価証券報告書を収録、ピンポイント表示

- ・ 上場会社を中心に約8,000社の有価証券報告書を1961年から収録。過去の企業情報も簡単にダウンロード可能。
- ・ 有価証券報告書を120項目以上の目次に分割して収録。目次をクリックするだけで見たい情報をピンポイント表示。業績推移、設備投資、研究開発、役員、株主、従業員、事業リスク、事業課題・・・などの情報を簡単に収集可能。
ex.直近5年間の事業部門別・設備投資の動向をワンクリックで収集、海外現地法人の場所と規模を簡単にチェック

さまざまな数値・属性条件で、横断的な企業検索が可能！

- ・ 企業の属性、財務数値による企業検索も可能。有報全文検索を活用して、テーマごとの事例収集も。
ex.「小売業で、営業利益率が10%以上の企業を一覧化する」、「流動比率が200%以上の企業を探す」
ex.「“海外進出”を直近の課題としている会社を探す」、「買収防衛策の導入事例を収集する」

MEMO

有価証券報告書とは？

企業が自社の情報を外部に開示するために作成する報告書。毎年1回、有価証券を発行する企業が金融庁に提出する。財務諸表、事業内容、株主、役員、設備投資、研究開発、従業員、課題・・・など、さまざまな要素が書かれている。“企業情報の宝庫”とも呼ばれ、企業の実像がわかるので、企業研究に大変役立つ書類である。

“企業情報の宝庫”

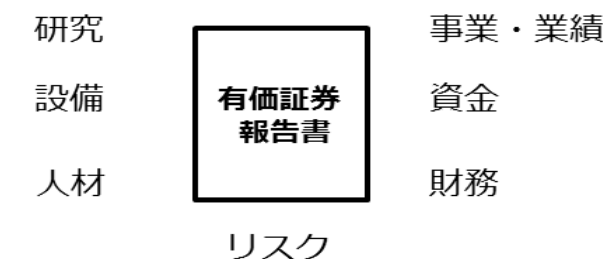

| | 企業数・書類名 | 対象（※年度は最大収録年度） | 概要 |
|----|--------------------------------------|----------------|--|
| 1 | 企業数 | 約8,000社を収録 | 上場約3800社 ※未上場会社、過去に有価証券報告書を提出していた会社も閲覧可、 |
| 2 | 有価証券報告書 半期（四半期）報告書 | 1961年～収録 | <ul style="list-style-type: none"> ・決算期後90日以内に開示される。四半期報告書は45日以内。 ・「企業情報の宝庫」と言われ、会社概況、営業状況、設備状況、財務状況などが詳細に記載される。 <p>■有価証券報告書に記載される情報例■</p> <ol style="list-style-type: none"> 1.「事業の内容」・・・事業部門別の活動内容、企業グループ全体と子会社の関係図 2.「研究開発活動」・・・部門別の研究内容、研究開発投資額 3.「対処すべき課題」・・・今後取り組むべき課題とその対応策 4.「設備の状況」・・・部門別の設備投資額、主要な事業所の場所・土地面積・従業員数 5.「事業等のリスク」・・・将来業績に悪影響を及ぼしそうな事象と、その対策に関する記述もあり 6.「注記事項」・・・事業セグメント情報、セグメント別の売上・利益・費用 7.「監査報告書」・・・継続企業的前提に関する注記（事業継続可能性） |
| 3 | 訂正報告書 | 1962年～収録 | 各種報告書の訂正が発生した都度開示される。 |
| 4 | 臨時報告書 | 1996年～収録 | 重要事実が生じた際等に開示される。要件は様々あるが、主なものとして、「主要株主の異動」「災害による損害」「訴訟の提起」「吸収分割」「代表取締役の異動」などがある。 |
| 5 | 有価証券届出書 | 1989年～収録 | <ul style="list-style-type: none"> ・有価証券の募集または売出しをする場合に提出する。・記載事項は、証券情報と会社情報から構成。 ・株券の価額等が決定される毎に、訂正報告書が発行される。 |
| 6 | 新規公開目論見書 | 2001年～収録 | <ul style="list-style-type: none"> ・有価証券の募集または売出しをする際に提出する。届出書とともに作成される ・証券会社の店頭で投資家に配布される。 |
| 7 | 大量保有報告書 | 2001年～収録 | 投資家が株式等の5%を超えて保有した場合に提出される（「5%ルール」）。 |
| 8 | 添付書類 | 1989年～収録 | <ul style="list-style-type: none"> ・主なものに、「招集通知」「決議通知」「定款」「約款」「取締役議事録」などがある。 ・また臨時報告書などには「英文目論見書」なども添付される。 |
| 9 | 発行登録書（発行登録追補書類含） | 1996年～収録 | 発行会社が、有価証券の募集・売出しを機動的に実施できるようにするための書類。 |
| 10 | 自己株券買付状況報告書 | 2001年～収録 | 上場会社等が自己株式取得を決議した場合に、自己株式買付状況を金融商品取引法に基づき、報告する書類。 |
| 11 | 公開買付届出書（意見表明報告書、公開買付撤回届出書、対質問回答報告書含） | 2000年～収録 | 株券等の公開買付を行う際に、その目的、買付等の価格、買付予定の株券等の数、買付等の期間等を報告する書類。 |
| 12 | 内部統制報告書 | 2009年～ | <ul style="list-style-type: none"> ・内部統制の有効性を評価し、その結果を報告する開示書類。 ・金融商品取引法(日本版SOX法)で導入され、全ての上場企業に義務付けられた。 |
| 13 | 確認書 | 2008年～ | 有価証券報告書等の記載内容が、適正であることを確認した旨を記載する資料。 |
| 14 | 決算短信 | 2001年～ | 金融商品取引所に上場している企業が、取引所の適時開示ルールに則り決算発表時に提出する書類。 |
| 15 | その他適時開示書類 | 2001年～ | 金融商品取引所に上場している企業が義務付けられている「重要な会社情報の開示」を行う書類。 |

タブメニュー

情報を検索・閲覧するため、機能に毎に分類しています。各メニューをクリックすることで、プルダウンメニューが表示されます。

ダイレクト企業検索フィールド

企業名または企業名の一部、証券コード、EDINETコードでの検索が可能。企業名の一部から正式な社名をサジェストします。

チェックを入れて検索すると、開示書類(全書類)を表示します。

言語切替タグ

インターフェースを日本語の他、英語、中国語に切り替えて使用できます。

ログアウトボタン

企業コード or 企業名で検索

サマリー画面を経由せずに、開示書類(全書類)に移動する

ホーム ヘルプ 設定 言語 ログアウト

企業検索

基本検索 > 企業検索

基本条件

検索履歴: - 選択なし -

表示設定: 表示件数 100件

並び順1: 証券コード 昇順

並び順2: - 選択なし - 昇順

並び順3: - 選択なし - 昇順

企業名: スペースをあけて、企業(英訳)名(or 証券/EDINET コード)を複数入力可能

組み合わせ検索【オプション】

絞り込み条件

- すべて選択/解除
- 業種 (東証)
 - 業種 (東洋経済)
 - 業種 (FACTSET)
 - 上場市場
 - 決算月
 - 会計方式
 - 連結/非連結
 - 本社所在地
 - 支店・支社等
 - 事業セグメント
 - 海外売上高
 - 複数事業セグメント
 - 設立年月日
 - 上場年月日
 - 上場廃止年月日
 - 代表者名
 - 幹事証券
 - 取引銀行
 - 監査法人
 - 株主名簿管理人
 - 特定項目有無リスト
 - ゴーイングコンサーン注記
 - ウォッチリスト
 - その他表示項目

業種 (東証)

すべて選択/解除 含める 含めない

- 水産・農林業
- 鉱業
- 建設業
- 食品
- 繊維製品
- パルプ・紙
- 化学
- 医薬品
- 石油・石炭製品
- ゴム製品
- ガラス・土石製品
- 鉄鋼
- 非鉄金属
- 金属製品
- 機械
- 電気機器
- 輸送用機器
- 精密機器
- その他製品
- 電気・ガス業
- 陸運業
- 海運業
- 空運業
- 倉庫・運輸関連業
- 情報・通信業
- 卸売業
- 小売業
- 銀行業
- 証券・商品先物取引業
- 保険業
- その他金融業
- 不動産業
- サービス業
- REIT
- ETF
- 資産流動化証券・VF
- その他 (非公開企業)

上場市場: - 選択なし -

条件を再設定する 条件クリア 検索実行

絞り込み条件設定パネル

文字背景に帯が入ると「絞り込み条件」下に追加表示されます。

ページTOPボタン

クリックするとページのTOPに移動します。

検索ボタン

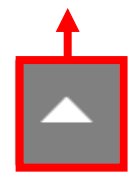

【このメニューでは企業の基本情報を閲覧できます。】

サブメニュー

※選択企業の各情報が収録

会社概要

通貨切替機能

※このボタンがあるページでは、表示通貨を切り替えることが可能

最新有価証券報告書

ピックアップリンク

※次頁にて詳細紹介

ライバル企業

※ライバル企業抽出条件より変更可

事業構成・セグメント情報

(グラフ)

※売上高(5期推移)は比率から算出した参考値

| No. | 事業セグメント | シェア (%) |
|-----|-----------------|---------|
| 1 | 上場会社ディスクロージャー関連 | 41 |
| 2 | 金融商品ディスクロージャー関連 | 32 |
| 3 | 上場会社 I R 関連等 | 23 |
| 4 | データベース関連 | 2 |

株価関連情報 (直近)

※終値で1日1回更新

| セグメント名称 | 2013/03期 | 2014/03期 | 2016/03期 | 2017/03期 | 2018/03期 |
|-----------------|----------|----------|----------|----------|----------|
| 上場会社ディスクロージャー関連 | 8,475 | 8,540 | 9,017 | 9,053 | 9,206 |
| 金融商品ディスクロージャー関連 | 4,688 | 5,567 | 6,501 | 6,898 | 7,185 |
| 上場会社 I R 関連等 | 4,688 | 5,368 | 4,613 | 4,742 | 5,164 |
| データベース関連 | 360 | 397 | 419 | 431 | 449 |

財務データ推移 (短信ベース)

※比較タイプで四半期に変更可

過去に遡ることもできる

- ・業績ハイライト
- ・財政状況
- ・キャッシュ・フロー

| 指標 | 2018/03/31 | 2017/03/31 | 2016/03/31 | 2015/03/31 | 2014/03/31 |
|---------------------|------------|------------|------------|------------|------------|
| 株価収益率 (P/E R) [倍] | 15.71 | 1.35 | 1.43 | 1.39 | 1.43 |
| 株価純資産倍率 (P/B R) [倍] | 14.66 | -- | 1.39 | 1.39 | 1.43 |
| 株価売上高倍率 (P/S R) [倍] | 15.71 | 1.35 | 1.43 | 1.39 | 1.43 |

企業データ推移 (有報ベース)

| 科目名 | 2014/03/31 | 2015/03/31 | 2016/03/31 | 2017/03/31 | 2018/03/31 |
|-----------|--------------|-------------|-------------|-------------|-------------|
| 売上高(百万円) | 19,882 +10.2 | 21,119 +6.2 | 20,971 -0.7 | 21,556 +2.7 | 22,454 +4.1 |
| 営業利益(百万円) | 2,107 +15.3 | 1,991 -5.5 | 2,228 +11.8 | 2,362 +6.1 | 2,536 +7.3 |
| 営業利益率(%) | 10.59 +0.5 | 9.42 -1.2 | 10.61 +1.2 | 10.95 +0.3 | 11.29 +0.3 |
| 経常利益(百万円) | > 746 +71.1 | > 936 +25.1 | > 768 +10.7 | > 648 +15.0 | > 800 +13.1 |

- ①最新の有価証券報告書へのダイレクトリンク（書類表示ウィンドウへ）
- ②書類表示ウィンドウでは、2画面表示、印刷用出力、訂正有無、各アイコン等による機能が表示しています。
- ③現在表示されている「ライバル企業」を企業ウォッチリストへ登録します。
- ④プルダウンメニューから有報の目次を選択し、表示されている「ライバル企業」の選択頁を一括表示します。

Wordへの貼り付けも簡単

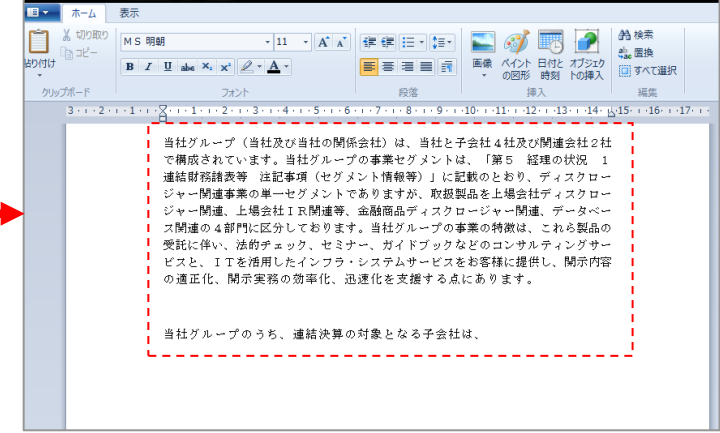

資料等への引用、書類のファイリング等を効率的に行うことができます。

① 最新有価証券報告書 ピックアップリンク

表示切替: [四半期報告書に切り替える]

2018年03月期

主要な経営指標等の推移 | 沿革 | 事業の内容 | 関係会社の状況 | 従業員の状況 | 業績等の概要 | 経営方針、経営環境及び対処すべき課題等 | 事業等のリスク | 研究開発活動 | 設備の状況 | 株式等の状況 | 大株主の状況 | 役員の状況 | コーポレート・ガバナンスの状況等 | 連結貸借対照表 | 連結財政状態計算書 (IFRS) | 連結損益及び連結包括利益計算書 | 連結損益及び連結包括利益計算書 (IFRS) | 連結株主資本等変動計算書 | 連結持分変動計算書 (IFRS) | 連結キャッシュ・フロー計算書 | 連結キャッシュ・フロー計算書 (IFRS) | 注記事項 (連結) | 注記事項 (IFRS) | 連結附属明細表 | 貸借対照表 | 損益計算書 | 株主資本等変動計算書 | キャッシュ・フロー計算書 | 注記事項 (単体) | 附属明細表 | 監査報告書

ライバル企業

| 企業名 | 東洋経済 (大分類) | 東洋経済 (中分類) | 東洋経済 (小分類) | 東洋経済 (細分類) |
|-------------------------|------------|------------|------------|----------------|
| eプロネクサス | 金融サービス | 金融サービス | 金融サービス | ディスクロージャー-業務支援 |

条件を変更してライバル企業を更新できます。

ライバル企業抽出条件: 細分類 | 時価総額 | 10件表示 | ライバル企業を更新 | その他指標で比較する | 抽出条件を保存 (チェックを入れて更新)

>ライバル企業一覧

| 証券コード | 企業名 | 東洋経済 (大分類) | 東洋経済 (中分類) | 東洋経済 (小分類) | 東洋経済 (細分類) | 時価総額 |
|-------------------------------------|--|------------|------------|------------|----------------|--------|
| 7893 | eプロネクサス | 金融サービス | 金融サービス | 金融サービス | ディスクロージャー-業務支援 | 32,006 |
| <input checked="" type="checkbox"/> | 6035 eアイ・アールジャパンホールディングス | 金融サービス | 金融サービス | 金融サービス | ディスクロージャー-業務支援 | 25,294 |
| <input checked="" type="checkbox"/> | 7921 宝印刷機 | 金融サービス | 金融サービス | 金融サービス | ディスクロージャー-業務支援 | 23,325 |
| <input checked="" type="checkbox"/> | 7833 eアイオフィスジャパン | 金融サービス | 金融サービス | 金融サービス | ディスクロージャー-業務支援 | 6,851 |

③ チェックを付けた企業をウォッチリストに登録したり有価証券報告書や財務データの比較を行う事ができます。

ウォッチリストへ登録 | 財務データ比較 | 主要な経営指標等の推移 | 文書で比較 (有報最新期)

④

- 主要な経営指標等の推移
- 沿革
- 事業の内容
- 関係会社の状況
- 従業員の状況
- 業績等の概要
- 経営方針、経営環境及び対処すべき課題等
- 事業等のリスク
- 研究開発活動
- 設備の状況
- 株式等の状況
- 大株主の状況
- 役員の状況
- コーポレート・ガバナンスの状況等
- 連結貸借対照表
- 連結財政状態計算書
- 連結損益及び連結包括利益計算書

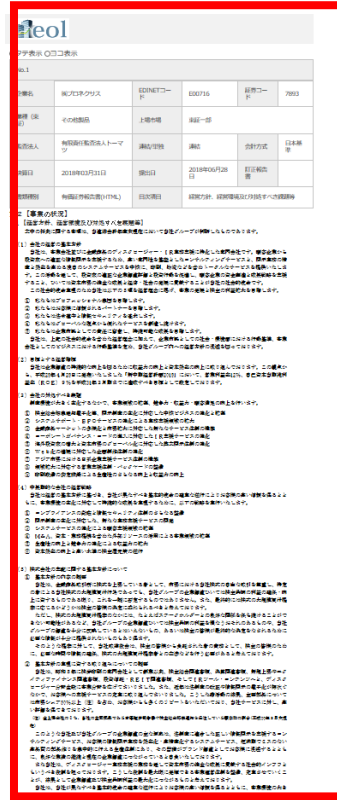

【書類ウィンドウ：様々な閲覧機能を搭載】

◆アイコンの説明

- : 前3期、後3期の同一目次を表示
- : 前年、翌年の同一目次を表示
- : 直前、直後の四半期報告書の同一目次を表示
- : 前後の目次項目を表示
- : 印刷用ウィンドウを表示
- : 表示している頁を“お気に入り登録”する際クリックする
- : “お気に入り登録”した書類を呼び出すときクリックする
- : 表示中の書類に訂正報告書がある場合、提出日をクリックして該当書類の閲覧が可能
- : 直前に行った全文検索結果を履歴として保存
- : 過去の閲覧した書類のうち、直近20件分を履歴として保存

【2画面表示させて参照や比較が可能です。】

①2画面表示アイコンをクリックします。右側に同一書類の同一ページが表示されます。青枠で囲われた書類がアクティブとなり、目次や書類を切り替えることができます。

アクティブ頁は、①②の小さく表示されている数字をクリックするか、アクティブでない画面の上でクリックすると切り替えられます。

活用例1【左右に同一書類の関連する頁を表示させる場合】
(財務諸表に關係する注記事項を表示させる,等)

- ②目次より、表示中の画面に關連する項目を選択し、クリックします。
- ③アクティブ画面が切り替わります。

活用例2【左右に關連ある別の書類を表示させる場合】
(有価証券報告書と決算短信,等)

- ④目次の書類選択ウィンドウから、決算短信等、表示させたい書類を選択し、提出年度等を選択します。
- ⑤アクティブ画面が切り替わります。

活用例3【左右に2社の同一書類・目次を表示させる場合】

- ⑥「關連メニュー」から、『ウォッチリスト』または『ライバル企業』アイコンをクリックします。
- ⑦企業を選択。『ライバル企業』は右端の“選択”をクリックします。
- ⑧2社の書類の同一目次を並列できます。

【企業の開示書類を閲覧・ダウンロードできます。】

- 閲覧・ダウンロードできる書類
- ・ 取引所書類
- ・ EDINET、その他開示書類
- ・ その他

㈱プロネクサス [東一: 7893 | E00716: 日本基準] その他製品

① サマリー | **開示書類 (全書類)** | 財務データ (有報) | 財務データ (短債) | その他数値・ガバナンス | 株価情報 | ランキング | 企業ニュース |

- ① 「開示書類(全書類)」サブメニューをクリックします
- ② 該当企業の原文データを閲覧・ダウンロードできます
ファイル形式は、PDF・HTML形式となります

→ショートカットリンク

▶ 開示書類一覧 ※ご契約内容により選択可能なコンテンツが異なります。

| | |
|----------------|---|
| 取引所書類 | その他適時開示書類 決算短信 |
| EDINET、その他開示書類 | 有価証券報告書・四半期報告書・半期報告書及び添付書類 有価証券届出書 臨時報告書 大量保有報告書・変更報告書 公開買付届出書・公開買付撤回届出書・公開買付報告書・意見表明報告書・対質問回答報告書 親会社等状況報告書 発行登録書・発行登録追補書類 自己株券買付状況報告書 確認書 営業報告書・招集通知・定款 目論見書 (新規公開のみ) 内部統制報告書 (HTMLのみ) 添付書類(報告書・決議通知・議事録・その他) 訂正報告書 |
| その他 | 分割開示書類ダウンロード (有価証券報告書/四半期報告書/半期報告書) |

→期間を指定して当該企業の開示書類をまとめてダウンロードする。

開示書類一括ダウンロード (PDF)

▶ 提出日 2018 / 1 / 17 ~ 2019 / 1 / 16

1度にダウンロードできるファイル数は100ファイル(または合計データサイズが100MB)までとなります。

→チェックで指定した当該開示書類をまとめてダウンロードする。

取引所書類

その他適時開示情報 / 決算短信

| 日付 | 時刻 | ON | タイトル | XBRL |
|------------|-------|--------------------------|--|------|
| 2018-12-14 | 15:00 | <input type="checkbox"/> | 人事異動に関するお知らせ | |
| 2018-11-14 | 12:45 | <input type="checkbox"/> | コーポレート・ガバナンスに関する報告書 2018/11/14 | |
| 2018-10-31 | 15:00 | <input type="checkbox"/> | Summary of Financial Results for the second quarter 2019 | |
| 2018-10-31 | 15:00 | <input type="checkbox"/> | 株式会社アイ・エヌ情報センターの株式取得 (子会社) に関するお知らせ | |
| 2018-10-25 | 15:00 | <input type="checkbox"/> | アジア進出業務のVODサービス「PRO.ch (プロチャンネル)」広島銀行が海外進出支援サービスとして導入 | |
| 2018-09-21 | 15:00 | <input type="checkbox"/> | 執行役員人事に関するお知らせ | |
| 2018-08-27 | 16:00 | <input type="checkbox"/> | 開示・教育支援事業部新設に関するお知らせ | |
| 2018-08-10 | 15:00 | <input type="checkbox"/> | 名古屋営業所 支店昇格に関するお知らせ | |
| 2018-07-31 | 15:00 | <input type="checkbox"/> | Summary of Financial Results for the first quarter 2019 | |
| 2018-07-30 | 13:00 | <input type="checkbox"/> | 日本企業海外進出サポート体制強化に向け株式会社信託銀行との業務提携に合意 | |

| 日付 | 時刻 | ON | タイトル | XBRL |
|------------|-------|--------------------------|--------------------------------|------|
| 2018-10-31 | 15:00 | <input type="checkbox"/> | 2019年3月期 第2四半期決算短信 (日本基準) (連結) | |

EDINET、その他開示書類

- 有価証券報告書・四半期報告書・半期報告書及び添付書類
- 有価証券届出書・臨時報告書
- 大量保有報告書・変更報告書
- 公開買付届出書・公開買付撤回届出書・公開買付報告書・意見表明報告書・対質問回答報告書
- 親会社等状況報告書
- 発行登録書・発行登録追補書類・自己株券買付状況報告書・確認書・営業報告書・招集通知・定款
- 目論見書 (新規公開のみ) ・内部統制報告書 (HTMLのみ)
- 添付書類 (報告書・決議通知・議事録・その他)
- 訂正報告書

| 選択 | 年度 | ON | 第1四半期報告書 | ON | 第2四半期報告書 | ON | 第3四半期報告書 | ON | 有価証券報告書 |
|--------------------------|------|--------------------------|--------------------------|--------------------------|--------------------------|--------------------------|--------------------------|--------------------------|--------------------------|
| <input type="checkbox"/> | 2019 | <input type="checkbox"/> | <input type="checkbox"/> | <input type="checkbox"/> | <input type="checkbox"/> | <input type="checkbox"/> | <input type="checkbox"/> | <input type="checkbox"/> | <input type="checkbox"/> |
| <input type="checkbox"/> | 2018 | <input type="checkbox"/> | <input type="checkbox"/> | <input type="checkbox"/> | <input type="checkbox"/> | <input type="checkbox"/> | <input type="checkbox"/> | <input type="checkbox"/> | <input type="checkbox"/> |
| <input type="checkbox"/> | 2017 | <input type="checkbox"/> | <input type="checkbox"/> | <input type="checkbox"/> | <input type="checkbox"/> | <input type="checkbox"/> | <input type="checkbox"/> | <input type="checkbox"/> | <input type="checkbox"/> |
| <input type="checkbox"/> | 2016 | <input type="checkbox"/> | <input type="checkbox"/> | <input type="checkbox"/> | <input type="checkbox"/> | <input type="checkbox"/> | <input type="checkbox"/> | <input type="checkbox"/> | <input type="checkbox"/> |
| <input type="checkbox"/> | 2015 | <input type="checkbox"/> | <input type="checkbox"/> | <input type="checkbox"/> | <input type="checkbox"/> | <input type="checkbox"/> | <input type="checkbox"/> | <input type="checkbox"/> | <input type="checkbox"/> |
| <input type="checkbox"/> | 2014 | <input type="checkbox"/> | <input type="checkbox"/> | <input type="checkbox"/> | <input type="checkbox"/> | <input type="checkbox"/> | <input type="checkbox"/> | <input type="checkbox"/> | <input type="checkbox"/> |
| <input type="checkbox"/> | 2013 | <input type="checkbox"/> | <input type="checkbox"/> | <input type="checkbox"/> | <input type="checkbox"/> | <input type="checkbox"/> | <input type="checkbox"/> | <input type="checkbox"/> | <input type="checkbox"/> |
| <input type="checkbox"/> | 2012 | <input type="checkbox"/> | <input type="checkbox"/> | <input type="checkbox"/> | <input type="checkbox"/> | <input type="checkbox"/> | <input type="checkbox"/> | <input type="checkbox"/> | <input type="checkbox"/> |
| <input type="checkbox"/> | 2011 | <input type="checkbox"/> | <input type="checkbox"/> | <input type="checkbox"/> | <input type="checkbox"/> | <input type="checkbox"/> | <input type="checkbox"/> | <input type="checkbox"/> | <input type="checkbox"/> |
| <input type="checkbox"/> | 2010 | <input type="checkbox"/> | <input type="checkbox"/> | <input type="checkbox"/> | <input type="checkbox"/> | <input type="checkbox"/> | <input type="checkbox"/> | <input type="checkbox"/> | <input type="checkbox"/> |
| <input type="checkbox"/> | 2009 | <input type="checkbox"/> | <input type="checkbox"/> | <input type="checkbox"/> | <input type="checkbox"/> | <input type="checkbox"/> | <input type="checkbox"/> | <input type="checkbox"/> | <input type="checkbox"/> |
| <input type="checkbox"/> | 2008 | <input type="checkbox"/> | <input type="checkbox"/> | <input type="checkbox"/> | <input type="checkbox"/> | <input type="checkbox"/> | <input type="checkbox"/> | <input type="checkbox"/> | <input type="checkbox"/> |
| <input type="checkbox"/> | 2007 | <input type="checkbox"/> | <input type="checkbox"/> | <input type="checkbox"/> | <input type="checkbox"/> | <input type="checkbox"/> | <input type="checkbox"/> | <input type="checkbox"/> | <input type="checkbox"/> |
| <input type="checkbox"/> | 2006 | <input type="checkbox"/> | <input type="checkbox"/> | <input type="checkbox"/> | <input type="checkbox"/> | <input type="checkbox"/> | <input type="checkbox"/> | <input type="checkbox"/> | <input type="checkbox"/> |
| <input type="checkbox"/> | 2005 | <input type="checkbox"/> | <input type="checkbox"/> | <input type="checkbox"/> | <input type="checkbox"/> | <input type="checkbox"/> | <input type="checkbox"/> | <input type="checkbox"/> | <input type="checkbox"/> |
| <input type="checkbox"/> | 2004 | <input type="checkbox"/> | <input type="checkbox"/> | <input type="checkbox"/> | <input type="checkbox"/> | <input type="checkbox"/> | <input type="checkbox"/> | <input type="checkbox"/> | <input type="checkbox"/> |

分割開示書類ダウンロード有価証券報告書・半期報告書・四半期報告書 (PDF)

- 有価証券報告書は最大1961年～
- 四半期報告書は2009年～
- 半期報告書は1975年～
- 有価証券報告書1994年以降は分割ファイルも提供。

| 有価証券報告書 (全体) | 監査 (レビュー) 報告書 (単体) | 報告書 (連結) | 情報 | 概要 | 内容 | 負債 | 諸表 | 状況 | 状況 | 状況 | 目次 |
|--------------------------|--------------------------|--------------------------|--------------------------|--------------------------|--------------------------|--------------------------|--------------------------|--------------------------|--------------------------|--------------------------|--------------------------|
| <input type="checkbox"/> | <input type="checkbox"/> | <input type="checkbox"/> | <input type="checkbox"/> | <input type="checkbox"/> | <input type="checkbox"/> | <input type="checkbox"/> | <input type="checkbox"/> | <input type="checkbox"/> | <input type="checkbox"/> | <input type="checkbox"/> | <input type="checkbox"/> |
| <input type="checkbox"/> | <input type="checkbox"/> | <input type="checkbox"/> | <input type="checkbox"/> | <input type="checkbox"/> | <input type="checkbox"/> | <input type="checkbox"/> | <input type="checkbox"/> | <input type="checkbox"/> | <input type="checkbox"/> | <input type="checkbox"/> | <input type="checkbox"/> |
| <input type="checkbox"/> | <input type="checkbox"/> | <input type="checkbox"/> | <input type="checkbox"/> | <input type="checkbox"/> | <input type="checkbox"/> | <input type="checkbox"/> | <input type="checkbox"/> | <input type="checkbox"/> | <input type="checkbox"/> | <input type="checkbox"/> | <input type="checkbox"/> |
| <input type="checkbox"/> | <input type="checkbox"/> | <input type="checkbox"/> | <input type="checkbox"/> | <input type="checkbox"/> | <input type="checkbox"/> | <input type="checkbox"/> | <input type="checkbox"/> | <input type="checkbox"/> | <input type="checkbox"/> | <input type="checkbox"/> | <input type="checkbox"/> |

※必要な箇所にチェックを入れて、下部のボタンでダウンロードが可能。

【ダウンロード時のフォルダ構成、
ファイル名の命名規則が設定できます。】

①標準形式による、フォルダ構成及び命名規則にて
ダウンロードが開始されます。

②格納するフォルダの作成方法を選択できます。
会社別、資料別、提出年別、1フォルダにまとめるが選択できます。

③Aのパネルから追加したい条件を選択しBの追加ボタンを押します。
該当の条件がDのパネルに移動したことを確認します。
条件を削除する場合は、Dのパネルから選択しCのボタンで削除します。
ファイル名標記の順序を入れ替える場合はFのボタンで入れ替えます。
例えば、社名（日本語）＋資料名（日本語）＋ダウンロード年月日
に設定。

ファイル名は
株式会社プロネクサス_有価証券報告書_20190126.PDF
となります。

④上記②及び③で設定した条件でダウンロードが行えます

⑤リニューアル以前のファイル形式でもダウンロードが行えます。

ダウンロード

容量
ファイル数と容量 選択ファイル数：6 総ファイル容量：1210KB

ダウンロード形式の設定

標準形式
① 当社基準形式となり、半角英数字のみで構成しています。
ダウンロード
【例】
株式会社プロネクサス 2018年3月27日提出の有価証券報告書の場合
ファイル名：7893-yuho-101-20180327.pdf **標準形式のファイル名**
※ファイル名が重複した場合には、ファイルの最後に連番が付与されます。
※非上場の場合は証券コード→EDINETコード

拡張形式
② ダウンロードフォルダやファイル名を指定することができます。
■設定方法
・ファイルを格納するフォルダの作成方法を選択してください。
会社別 資料別 提出年別 1フォルダにまとめる
③ ・ファイル名と順番を設定してください。
上から順にファイル名に設定します。
表示項目一覧
資料名(日本語)
分類(日本語)
タイトル
社名(日本語)
トレイコード
ダウンロード年月日 A
F
証券コード
資料名(英数字)
分類コード
提出日/決算日 D
B <<追加
C 削除>>
ファイル名と順番を保存する
④ ダウンロード

過去形式
⑤ リニューアル以前のファイル形式でダウンロードします。
ダウンロード

閉じる

企業コード or 企業名で検索
サマリー画面を経由せずに、開示書類(全書類)に移動する
※発表中のため、一部、表示されない箇所や利用ができない機能がございます。
ご了承くださいませようお願いいたします。

- ホーム ヘルプ 設定 Aa 言語 ログアウト

企業情報

企業情報 > 財務データ (有報) > 原文 (財務データCSV)

株プロネクサス [東一: 7893 | E00716: 日本基準] その他製品

ウォッチリストへ登録

- サマリー | 開示書類(全書類) | **財務データ(有報)** | 財務データ(短信) | その他数値・ガバナンス | 株価情報 | ランキング | 企業ニュース |

- 要約財務
- 詳細財務
- 原文(財務データCSV)**

原文 (財務データCSV)

- 財務CSV/ダウンロード (zip) 横形式 縦形式
- 非圧縮・1表化ダウンロード (.xlsx) 横形式 縦形式
- 非圧縮・1表化ダウンロード (.csv) 横形式 縦形式
- 複数一括ダウンロード (企業ウォッチリスト)

| 連結損益 (及び包 括利益) 計算書 (四半 期) | 連結損益 (及び包 括利益) 計算書 (累計) | 連結剰余 金計算書 及び連結 株主資本 等変動計 算書 | 連結キャッ シュ・フ ロー計算書 | 貸借対照 表 | 損益計算 書(四半 期) | 損益計算 書(累 計) | 製造原価 (営業費 用) | 利益処分 計算書及 び株主資 本等変動 計算書 | キャッ シュ・フ ロー計算書 |
|---------------------------|-------------------------------------|-------------------------------------|--------------------------|--------------------------|--------------------------|--------------------------|--------------------------|--------------------------|--------------------------|
| 2019/03 | 2Q | <input checked="" type="checkbox"/> | <input type="checkbox"/> | <input type="checkbox"/> | <input type="checkbox"/> | <input type="checkbox"/> | <input type="checkbox"/> | <input type="checkbox"/> | <input type="checkbox"/> |
| 1Q | <input checked="" type="checkbox"/> | <input type="checkbox"/> | <input type="checkbox"/> | <input type="checkbox"/> | <input type="checkbox"/> | <input type="checkbox"/> | <input type="checkbox"/> | <input type="checkbox"/> | <input type="checkbox"/> |
| 通期 | <input checked="" type="checkbox"/> | <input type="checkbox"/> | <input type="checkbox"/> | <input type="checkbox"/> | <input type="checkbox"/> | <input type="checkbox"/> | <input type="checkbox"/> | <input type="checkbox"/> | <input type="checkbox"/> |
| 2018/03 | 3Q | <input checked="" type="checkbox"/> | <input type="checkbox"/> | <input type="checkbox"/> | <input type="checkbox"/> | <input type="checkbox"/> | <input type="checkbox"/> | <input type="checkbox"/> | <input type="checkbox"/> |
| 2Q | <input checked="" type="checkbox"/> | <input type="checkbox"/> | <input type="checkbox"/> | <input type="checkbox"/> | <input type="checkbox"/> | <input type="checkbox"/> | <input type="checkbox"/> | <input type="checkbox"/> | <input type="checkbox"/> |
| 1Q | <input checked="" type="checkbox"/> | <input type="checkbox"/> | <input type="checkbox"/> | <input type="checkbox"/> | <input type="checkbox"/> | <input type="checkbox"/> | <input type="checkbox"/> | <input type="checkbox"/> | <input type="checkbox"/> |
| 通期 | <input checked="" type="checkbox"/> | <input type="checkbox"/> | <input type="checkbox"/> | <input type="checkbox"/> | <input type="checkbox"/> | <input type="checkbox"/> | <input type="checkbox"/> | <input type="checkbox"/> | <input type="checkbox"/> |
| 2017/03 | 3Q | <input checked="" type="checkbox"/> | <input type="checkbox"/> | <input type="checkbox"/> | <input type="checkbox"/> | <input type="checkbox"/> | <input type="checkbox"/> | <input type="checkbox"/> | <input type="checkbox"/> |
| 2Q | <input checked="" type="checkbox"/> | <input type="checkbox"/> | <input type="checkbox"/> | <input type="checkbox"/> | <input type="checkbox"/> | <input type="checkbox"/> | <input type="checkbox"/> | <input type="checkbox"/> | <input type="checkbox"/> |
| 1Q | <input checked="" type="checkbox"/> | <input type="checkbox"/> | <input type="checkbox"/> | <input type="checkbox"/> | <input type="checkbox"/> | <input type="checkbox"/> | <input type="checkbox"/> | <input type="checkbox"/> | <input type="checkbox"/> |
| 通期 | <input checked="" type="checkbox"/> | <input type="checkbox"/> | <input type="checkbox"/> | <input type="checkbox"/> | <input type="checkbox"/> | <input type="checkbox"/> | <input type="checkbox"/> | <input type="checkbox"/> | <input type="checkbox"/> |
| 2016/03 | 3Q | <input checked="" type="checkbox"/> | <input type="checkbox"/> | <input type="checkbox"/> | <input type="checkbox"/> | <input type="checkbox"/> | <input type="checkbox"/> | <input type="checkbox"/> | <input type="checkbox"/> |
| 2Q | <input checked="" type="checkbox"/> | <input type="checkbox"/> | <input type="checkbox"/> | <input type="checkbox"/> | <input type="checkbox"/> | <input type="checkbox"/> | <input type="checkbox"/> | <input type="checkbox"/> | <input type="checkbox"/> |
| 1Q | <input checked="" type="checkbox"/> | <input type="checkbox"/> | <input type="checkbox"/> | <input type="checkbox"/> | <input type="checkbox"/> | <input type="checkbox"/> | <input type="checkbox"/> | <input type="checkbox"/> | <input type="checkbox"/> |
| 通期 | <input checked="" type="checkbox"/> | <input type="checkbox"/> | <input type="checkbox"/> | <input type="checkbox"/> | <input type="checkbox"/> | <input type="checkbox"/> | <input type="checkbox"/> | <input type="checkbox"/> | <input type="checkbox"/> |
| 2015/03 | 3Q | <input checked="" type="checkbox"/> | <input type="checkbox"/> | <input type="checkbox"/> | <input type="checkbox"/> | <input type="checkbox"/> | <input type="checkbox"/> | <input type="checkbox"/> | <input type="checkbox"/> |
| 2Q | <input checked="" type="checkbox"/> | <input type="checkbox"/> | <input type="checkbox"/> | <input type="checkbox"/> | <input type="checkbox"/> | <input type="checkbox"/> | <input type="checkbox"/> | <input type="checkbox"/> | <input type="checkbox"/> |
| 1Q | <input checked="" type="checkbox"/> | <input type="checkbox"/> | <input type="checkbox"/> | <input type="checkbox"/> | <input type="checkbox"/> | <input type="checkbox"/> | <input type="checkbox"/> | <input type="checkbox"/> | <input type="checkbox"/> |
| 通期 | <input checked="" type="checkbox"/> | <input type="checkbox"/> | <input type="checkbox"/> | <input type="checkbox"/> | <input type="checkbox"/> | <input type="checkbox"/> | <input type="checkbox"/> | <input type="checkbox"/> | <input type="checkbox"/> |
| 2014/03 | 3Q | <input checked="" type="checkbox"/> | <input type="checkbox"/> | <input type="checkbox"/> | <input type="checkbox"/> | <input type="checkbox"/> | <input type="checkbox"/> | <input type="checkbox"/> | <input type="checkbox"/> |
| 2Q | <input checked="" type="checkbox"/> | <input type="checkbox"/> | <input type="checkbox"/> | <input type="checkbox"/> | <input type="checkbox"/> | <input type="checkbox"/> | <input type="checkbox"/> | <input type="checkbox"/> | <input type="checkbox"/> |

| 資産の部 | 負債の部 | 純資産の部 | 資産の部 | 負債の部 | 純資産の部 | 資産の部 | 負債の部 | 純資産の部 |
|--------|-------|---------|--------|-------|---------|--------|-------|---------|
| 現金及び預金 | 短期借入金 | 資本金 | 現金及び預金 | 短期借入金 | 資本金 | 現金及び預金 | 短期借入金 | 資本金 |
| 有価証券 | 長期借入金 | 剰余金 | 有価証券 | 長期借入金 | 剰余金 | 有価証券 | 長期借入金 | 剰余金 |
| 固定資産 | リース負債 | 繰上利益剰余金 | 固定資産 | リース負債 | 繰上利益剰余金 | 固定資産 | リース負債 | 繰上利益剰余金 |
| 総資産 | 総負債 | 総純資産 | 総資産 | 総負債 | 総純資産 | 総資産 | 総負債 | 総純資産 |

【原文 (財務データCSV)】 ※財務諸表の原文データ

- ①原文 (財務データCSV) をクリック
- ②必要な財務諸表項目にチェックを入れる
- ③ダウンロード (Excel、CSV) をクリック

●原本 (財務データCSV) (財務諸表そのまのデータ)
有価証券報告書 (1989年以降)・四半期報告書 (2009年以降) の財務諸表を、そのままCSV形式で取得できるファイルです。有価証券報告書の原文データとなりますので、「要約財務」よりも詳細な科目を取得することができます。

| | A社 | B社 | C社 |
|-----------|-------|---------|------|
| 当期純利益 | 25635 | | |
| 当期純損失 (-) | | -140128 | |
| 当期純損失 | | | 2557 |

株プロネクサス [東一: 7893 | E00716 : 日本基準] その他製品

①

サマリー | 開示書類 (全書) | 財務データ (有償) | 財務データ (無償) | その他数値・ガバナンス | **株価情報** | ランキング | 企業ニュース

株価関連情報 (直近)

2018年12月14日(東一)

| | | | [実績] | [予想] |
|--------------|---|----------------------------------|--------|-------|
| 始値 (円) | 1,066.00 | 株価収益率 (P E R) [倍] | 15.71 | 14.66 |
| 高値 (円) | 1,066.00 | 株価純資産倍率 (P B R) [倍] | 1.35 | -- |
| 安値 (円) | 1,041.00 | 株価売上高倍率 (P S R) [倍] | 1.43 | 1.39 |
| 終値 (円) | 1,042.00 ▲ | 株価営業CF倍率 (P C F R) [倍] | 9.62 | -- |
| 前日比 | -33.00円 -3.07% | 1株当たり親会社株主に帰属する当期純利益 (E P S) [円] | 66.32 | 71.08 |
| 出来高 (株) | 27,400 | 調整後1株利益 [円] | -- | -- |
| 年初来高値 (円) | 1,610.00 (2018/01/05) | 1株配当 (D P S) [円] | 28.00 | 30.00 |
| 年初来安値 (円) | 1,018.00 (2018/11/02) | 配当利回り [%] | 2.69 | 2.88 |
| 単元株数 | 100 | 1株純資産 (B P S) [円] | 774.62 | -- |
| 発行済株式総数 (株) | 30,716,688 | 1株営業CF (C F P S) [円] | 108.28 | -- |
| 株式時価総額 (百万円) | 32,006 | R O E [%] | 8.70 | -- |
| 配当支払開始日付 | 2018年06月06日 | R O A [%] | 6.51 | -- |
| 株主総会日付 | 2018年06月27日 | 純資産比率 [%] | 73.70 | -- |

[実績] : 2018年03月期 / [予想] : 2019年03月期

②

【企業の株価に関する情報を閲覧する】

- ①サブメニューより「株価情報」をクリックします
- ②直近の株価と関連指標
(株価はリアルタイムではありません。1日1回の終値での更新となります)
※株式数に関連する指標については、変更があった場合でも遡及して修正してません。
- ③マウスをチャート上に合わせると株価を表示できます
- ④株価チャート上の▲マークをクリックすると、当該日以降に開示された適時開示書類・決算短信が株価チャート下に表示されます。
- ⑤比較チャートをクリックして他企業や日経平均、外国為替と比較が可能です。
選択した期間を基準として株価の推移を比較します。
※他企業は証券コードでの入力となります

株式数に関連する指標については、変更があった場合でも遡及して修正しておりません。

株価チャート | **比較チャート**

株価チャート

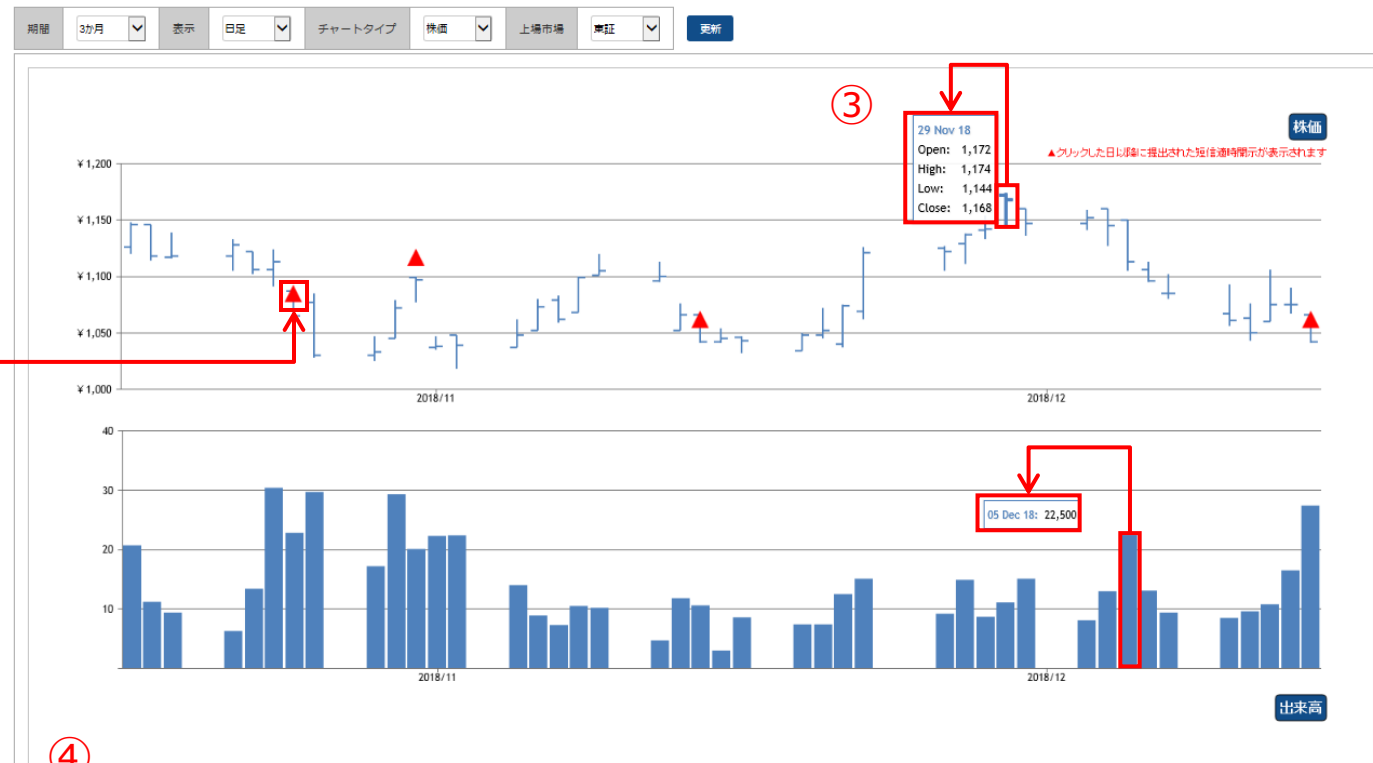

⑤

④

| 日付 | 時刻 | タイトル | XBRL |
|------------|-------|---|------|
| 2018-12-14 | 15:00 | ▲人事異動に関するお知らせ | |
| 2018-11-14 | 12:45 | ▲コーポレート・ガバナンスに関する報告書 2018/11/14 | 否 |
| 2018-10-31 | 15:00 | ▲株式会社アイ・エヌ情報センターの株式取得 (子会社化) に関するお知らせ | |
| 2018-10-31 | 15:00 | ▲Summary of Financial Results for the second quarter 2018 | |
| 2018-10-25 | 15:00 | ▲アジア進出業務のVODサービス「PRO.ch (プロチャネル)」が島根銀行が海外進出支援サービスとして導入 | |

▶ 決算短信

| 日付 | 時刻 | タイトル | XBRL |
|------------|-------|---------------------------------|------|
| 2018-10-31 | 15:00 | ▲2018年3月期 第2四半期決算短信 (日本基準) (連結) | 否 |

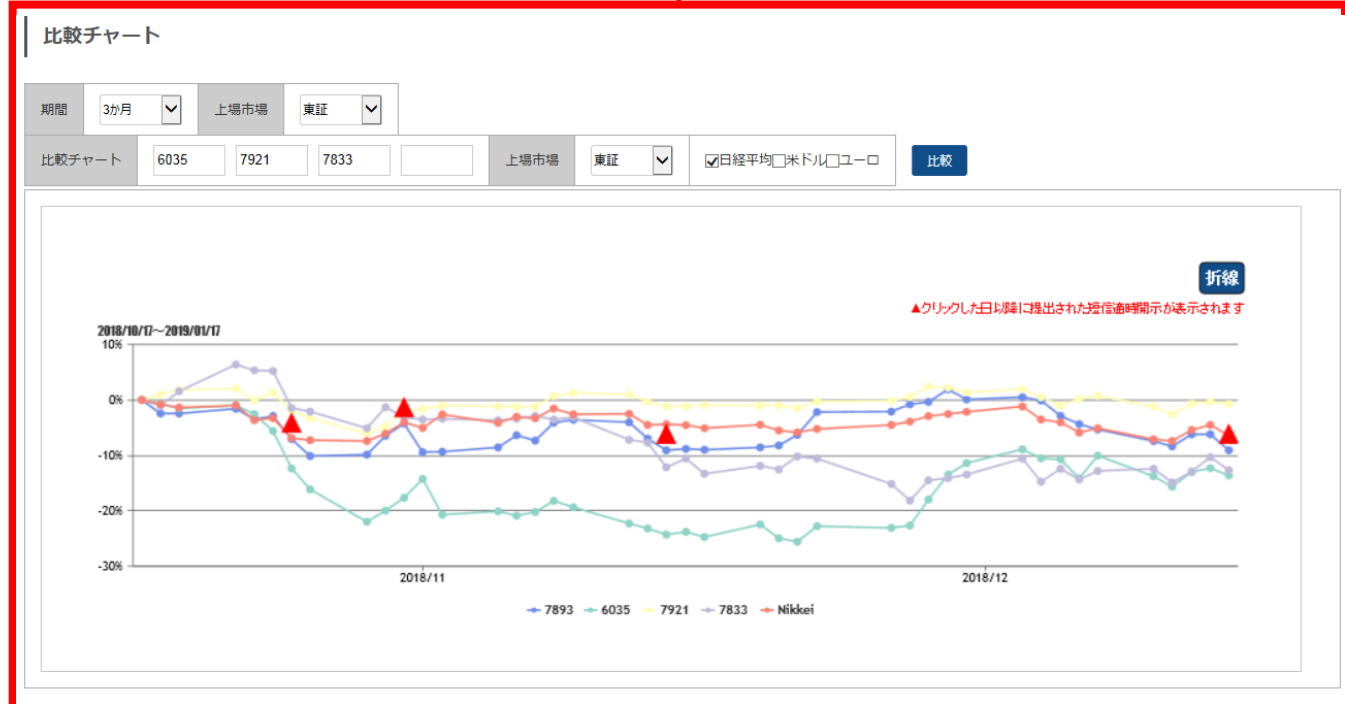

㈱プロネクサス [東一: 7893 | E00716: 日本基準] その他製品

①

- ランキング | 企業ニュース
- ランキング (サマリー)
- ランキング (全件)

② ランキング (サマリー)

業種タイプ: 財務データ (有報ベース) - 東証業種 | 年度選択: 過去1年

項目別ランキング [累計期間: 2017/10/01 ~ 2018/09/30] [業種(業種): その他製品 / 全104件]

| 売上高 [百万円] | | | | | 売上総利益 [百万円] | | | | | 営業利益 [百万円] | | | | |
|-----------|-------------------|-------|------|-----------|-------------|------------------|-------|------|---------|------------|------------------|-------|----|---------|
| 1 | 凸版印刷㈱ | 03/31 | 東一 | 1,452,751 | 1 | 任天堂㈱ | 03/31 | 東一 | 403,540 | 1 | 任天堂㈱ | 03/31 | 東一 | 177,557 |
| 2 | 大日本印刷㈱ | 03/31 | 東一 | 1,412,251 | 2 | 大日本印刷㈱ | 03/31 | 東一 | 280,589 | 2 | ㈱バンダイナムコホールディングス | 03/31 | 東一 | 75,024 |
| 3 | 任天堂㈱ | 03/31 | 東一 | 1,055,662 | 3 | 凸版印刷㈱ | 03/31 | 東一 | 274,304 | 3 | 凸版印刷㈱ | 03/31 | 東一 | 52,290 |
| 4 | ㈱バンダイナムコホールディングス | 03/31 | 東一 | 678,312 | 4 | ㈱バンダイナムコホールディングス | 03/31 | 東一 | 241,581 | 4 | セマハ㈱ | 03/31 | 東一 | 48,833 |
| 5 | セマハ㈱ | 03/31 | 東一 | 432,967 | 5 | ㈱アシックス | 12/31 | 東一 | 183,366 | 5 | 大日本印刷㈱ | 03/31 | 東一 | 46,372 |
| ===== | | | | | ===== | | | | | ===== | | | | |
| 45 | コマンニ㈱ | 03/31 | 東二 | 32,387 | 40 | ㈱廣済堂 | 03/31 | 東一 | 10,442 | 27 | ㈱総合楽器製作所 | 03/31 | 東一 | 2,749 |
| 46 | ㈱サマンサタバサジャパンリミテッド | 02/28 | 東マ | 32,158 | 41 | ㈱アーク | 03/31 | 東一 | 9,908 | 28 | ㈱精工 | 10/31 | 東一 | 2,721 |
| 47 | 小坂ウオール工業㈱ | 03/31 | 東一 | 31,713 | 42 | ㈱ニッピ | 03/31 | JQ-S | 9,659 | 29 | フランスベッドホールディングス㈱ | 03/31 | 東一 | 2,606 |
| 48 | ㈱オリバー | 10/20 | 名二 | 24,443 | 43 | ㈱ツツミ | 03/31 | 東一 | 9,576 | 30 | ナカバヤシ㈱ | 03/31 | 東一 | 2,595 |
| 49 | ㈱精工 | 10/31 | 東一 | 23,238 | 44 | ㈱森山 | 03/31 | JQ-S | 9,104 | 31 | ㈱アートネイチャー | 03/31 | 東一 | 2,579 |
| 50 | ㈱プロネクサス | 03/31 | 東一 | 22,454 | 45 | ㈱プロネクサス | 03/31 | 東一 | 9,040 | 32 | ㈱プロネクサス | 03/31 | 東一 | 2,536 |
| 51 | タカノ㈱ | 03/31 | 東一 | 21,696 | 46 | 凸版印刷㈱ | 03/31 | 東一 | 8,956 | 33 | 小坂ウオール工業㈱ | 03/31 | 東一 | 2,302 |
| 52 | ㈱フルヤ金庫 | 06/30 | JQ-S | 21,201 | 47 | ニホンフラスコ㈱ | 03/31 | 東一 | 7,023 | 34 | ㈱立印 | 03/31 | 東一 | 2,237 |

③

| 総資本利益率(ROA) [%] | | | | | 株主資本比率 [%] | | | | | 従業員数 [人] | | | | |
|-----------------|--------------------|-------|------|--------|------------|--------------------|-------|------|------|------------|---------------|-------|------|--------|
| 1 | ビジョン㈱ | 01/31 | 東一 | 17.77 | 1 | ㈱ツツミ | 03/31 | 東一 | 97.4 | 1 | 凸版印刷㈱ | 03/31 | 東一 | 51,210 |
| 2 | ㈱/イロットコーポレーション | 12/31 | 東一 | 13.66 | 2 | ㈱プロコソリー | 02/28 | JQ-S | 89.7 | 2 | 大日本印刷㈱ | 03/31 | 東一 | 38,627 |
| 3 | ㈱アイフェイスジャパン | 12/31 | 東一 | 11.52 | 3 | ㈱ソノコム | 03/31 | JQ-S | 88.3 | 3 | セマハ㈱ | 03/31 | 東一 | 20,228 |
| 4 | ㈱トランザクション | 08/31 | 東一 | 11.42 | 4 | ピープル㈱ | 01/20 | JQ-S | 84.7 | 4 | トッパン・フォームズ㈱ | 03/31 | 東一 | 10,661 |
| 5 | ㈱バンダイナムコホールディングス | 03/31 | 東一 | 10.52 | 5 | 小坂ウオール工業㈱ | 03/31 | 東一 | 84.0 | 5 | ㈱アシックス | 12/31 | 東一 | 8,586 |
| ===== | | | | | ===== | | | | | ===== | | | | |
| 8 | セマハ㈱ | 03/31 | 東一 | 10.03 | 17 | ㈱ミロク | 10/31 | 東二 | 74.8 | 45 | ㈱廣済堂 | 03/31 | 東一 | 1,377 |
| 9 | 任天堂㈱ | 03/31 | 東一 | 8.99 | 18 | タカノ㈱ | 03/31 | 東一 | 74.8 | 46 | ㈱ノダ | 11/30 | 東二 | 1,323 |
| 10 | ㈱精工 | 10/31 | 東一 | 7.55 | 19 | ニホンフラスコ㈱ | 03/31 | 東一 | 74.5 | 47 | 小坂ウオール工業㈱ | 03/31 | 東一 | 1,277 |
| 11 | ㈱松サステック㈱ | 03/31 | 東一 | 7.49 | 20 | パナマウントベッドホールディングス㈱ | 03/31 | 東一 | 73.8 | 48 | ㈱リーガルコーポレーション | 03/31 | JQ-S | 1,215 |
| 12 | 三貴製菓㈱ | 12/31 | 東一 | 7.34 | 21 | ㈱トランザクション | 08/31 | 東一 | 73.8 | 49 | 竹田印刷㈱ | 03/31 | 東二 | 1,089 |
| 13 | ㈱プロネクサス | 03/31 | 東一 | 6.51 | 22 | ㈱プロネクサス | 03/31 | 東一 | 73.7 | 50 | ㈱プロネクサス | 03/31 | 東一 | 1,074 |
| 14 | パナマウントベッドホールディングス㈱ | 03/31 | 東一 | 6.24 | 23 | ㈱精工 | 10/31 | 東一 | 73.2 | 51 | ㈱ツツミ | 03/31 | 東一 | 973 |
| 15 | ㈱ミロク | 10/31 | 東二 | 6.10 | 24 | ㈱マツモト | 04/30 | JQ-S | 73.2 | 52 | ㈱立印 | 03/31 | 東一 | 852 |
| 16 | 日本アイ・エス・ケイ㈱ | 12/31 | JQ-S | 5.92 | 25 | 三貴製菓㈱ | 12/31 | 東一 | 72.3 | 53 | ㈱パックス | 02/28 | 東一 | 848 |
| 17 | 宝印印刷㈱ | 05/31 | 東一 | 5.77 | 26 | ビジョン㈱ | 01/31 | 東一 | 71.9 | 54 | 光村印刷㈱ | 03/31 | 東一 | 748 |
| 18 | ㈱ブラッ | 06/30 | 東マ | 5.59 | 27 | 宝印印刷㈱ | 05/31 | 東一 | 71.8 | 55 | 宝印印刷㈱ | 05/31 | 東一 | 731 |
| ===== | | | | | ===== | | | | | ===== | | | | |
| 平均年収 [千円] | | | | | 平均年齢 [歳] | | | | | 平均勤続年数 [年] | | | | |
| 1 | ㈱バンダイナムコホールディングス | 03/31 | 東一 | 12,174 | 1 | ㈱リーガルコーポレーション | 03/31 | JQ-S | 47.9 | 1 | ㈱リーガルコーポレーション | 03/31 | JQ-S | 25.1 |

【同業種他社と比較したランキングを閲覧する】

①サブメニューより「ランキング」をクリックします。

- ・ランキング (サマリー) は、該当企業のランクの前後を表示します。
- ・ランキング (全件) は、業種タイプ、ランキング科目、年度に属する全社のランキングを表示できます。また、表示科目より科目を追加 (最大3つまで) できます。

②閲覧したい業種を選択します。

- ・財務データ (有報ベース) - 東証業種
- ・財務データ (有報ベース) - 東洋経済業種
- ・財務データ (有報ベース) - FACTSET業種
- ・決算短信データ (最新期) - 東証業種
- ・決算短信データ (最新期) - 東洋経済業種
- ・決算短信データ (最新期) - FACTSET業種
- ・株価情報 (直近終値ベース) - 東証業種

<閲覧可能な項目例>

- ・売上高
- ・売上総利益
- ・営業利益
- ・経常利益
- ・税金等調整前当期純利益
- ・親会社株主に帰属する当期純利益
- ・有利子負債
- ・株主資本利益率 (ROE)
- ・総資本利益率 (ROA)
- ・1株利益 (円)
- 等

③該当企業はハイライト表示されます。

【各種属性を利用し、企業を絞り込む】

- ①メニューより「基本検索」タブをクリック
- ②プルダウンメニュー「企業検索」をクリック。
- ③基本条件より検索結果の「表示件数」、「並び順」などが設定できます。
- ④絞り込み条件より検索条件を選択。
※検索項目の文字背景に帯が入ると、「絞り込み条件」に追加表示。
該当する「絞り込み条件」を選択、設定。
- ⑤「検索実行」をクリック。

検索結果の表示

指定条件

検索条件を保存 ウォッチリストへ登録 財務データ比較

検索結果 (全件) をダウンロード(.xlsx) 検索結果 (全件) をダウンロード(.csv)

170件 1件~100件 << 前へ 1 /2 次へ >>

| ON | No. | 証券コード | EDINETコード | 企業名 | 業種 (東証) | 上場市場 | 決算月 | 監査法人 | ウォッチリスト | 関連リンク |
|--------------------------|-----|-------|-----------|-----------------|---------|----------------|-------|---------------|---------|-------|
| <input type="checkbox"/> | 1 | 1400 | E05479 | ルーデン・ホールディングス | 建設業 | JASDAQ グロース | 12月末日 | 幾友有限責任監査法人 | -- | |
| <input type="checkbox"/> | 2 | 1401 | E00323 | 兼エムピーエス | 建設業 | 東証マザーズ・Q-Board | 5月末日 | 三層監査法人 | -- | |
| <input type="checkbox"/> | 3 | 1407 | E00327 | 兼ウェストホールディングス | 建設業 | JASDAQ スタンド | 8月末日 | 太陽有限責任監査法人 | -- | |
| <input type="checkbox"/> | 4 | 1413 | E00325 | 兼ヒノケケループ | 建設業 | 東証一部 | 12月末日 | 有限責任監査法人トーマツ | -- | |
| <input type="checkbox"/> | 5 | 1414 | E00329 | ショーボンドホールディングス | 建設業 | 東証一部 | 6月末日 | 監査法人和宏事務所 | -- | |
| <input type="checkbox"/> | 6 | 1417 | E24558 | 兼ミライト・ホールディングス | 建設業 | 東証一部 | 3月末日 | 有限責任あずさ監査法人 | -- | |
| <input type="checkbox"/> | 7 | 1418 | E24512 | インターライフホールディングス | 建設業 | JASDAQ スタンド | 2月末日 | 仰星監査法人 | -- | |
| <input type="checkbox"/> | 8 | 1419 | E27305 | タマホーム | 建設業 | 東証一部・上場 | 5月末日 | 監査法人A&Aパートナーズ | -- | |
| <input type="checkbox"/> | 9 | 1420 | E27273 | サンヨーホームズ | 建設業 | 東証一部 | 3月末日 | 有限責任監査法人トーマツ | -- | |

⑥ 条件を再設定する 条件クリア 検索実行

【検索後の再設定】

- ⑥「条件を再設定する」をクリック もしくは 検索結果画面の上にスクロール
検索画面と検索結果画面がロール状で確認できます

① 最新情報・お知らせ

② 基本検索

③ 基本条件

④ 絞り込み条件

⑤ 検索実行

⑥ 検索画面

⑦ 検索結果画面

【検索結果の表示より】

結果リストを作成する

①検索結果 (全件) をダウンロード (Excel、CSV) をクリック

グルーピングする

- ②選択企業にチェックを入れる。
- ③「ウォッチリストへ登録」をクリック後に、「ウォッチリスト-追加」が表示される。
- ④「ウォッチリスト-追加」内のグループを選択、「ウォッチリストに追加」をクリックで登録企業一覧に登録される。
- ⑤登録したウォッチリストの企業は、保存できません。
ウォッチリストダウンロード及びアップロード機能をご利用下さい。

- ⑥企業名をクリック・・・企業情報 > サマリーを表示。
- ⑦関連リンクのアイコンをクリック・・・各情報ページに移動します。

青文字・・・上場会社
緑文字・・・非上場会社、過去に有価証券報告書を提出していた会社 等

| [No] | [証券コード] | [EDINETコード] | [企業名] | [業種 (東証)] | [業種 (東洋)] | [業種 (東洋)] | [上場市場] | [決算月] | [監査法人] |
|------|---------|-------------|--------------|-------------|-------------|--------------|--------------|-------|---------------|
| 1 | 1491 | E00027 | 中外鉱業 | 非鉄金属 | 貴金属回収 | 東証一部 | 東証一部 | 3月末日 | 監査法人ハイビスカス |
| 2 | 1514 | E21342 | 住石ホールディングス | 鉱業 | 資源 | 東証一部 | 東証一部 | 3月末日 | 三信監査法人 |
| 3 | 1515 | E00036 | 日鉄鉱業 | 鉱業 | 資源 | 東証一部 | 東証一部 | 3月末日 | 新日本有限責任監査法人 |
| 4 | 1518 | E00037 | 三井松島ホールディングス | 鉱業 | 資源 | 東証一部、福証上場 | 東証一部、福証上場 | 3月末日 | 有限責任監査法人トーマツ |
| 5 | 1605 | E00043 | 国際石油開発帝石 | 鉱業 | 原油・天然ガス開発 | 東証一部 | 東証一部 | 3月末日 | EY新日本有限責任監査法人 |
| 6 | 1606 | E23800 | 日本海洋振興 | その他 (非公開企業) | 石油・ガス生産貯蔵設備 | 非上場 | 非上場 | 3月末日 | 有限責任あずさ監査法人 |
| 7 | 1662 | E00041 | 石油資源開発 | 鉱業 | 原油・天然ガス開発 | 東証一部 | 東証一部 | 3月末日 | 新日本有限責任監査法人 |
| 8 | 1663 | E30048 | K&Oエナジーグループ | 鉱業 | 原油・天然ガス開発 | 東証一部 | 東証一部 | 12月末日 | 有限責任あずさ監査法人 |
| 9 | 1711 | E05452 | 徳省電合ホールディングス | 建設業 | 省エネ | 東証一部 | 東証一部 | 3月末日 | アスカ監査法人 |
| 10 | 2611 | E00432 | 播磨製油 | その他 (非公開企業) | 化成品・樹脂 | 非上場 | 非上場 | 3月末日 | 有限責任監査法人トーマツ |
| 11 | 2714 | E02940 | プラマテックス | 卸売業 | 化学品商社 | JASDAQスタンダード | JASDAQスタンダード | 3月末日 | 有限責任監査法人トーマツ |

指定条件

検索条件: [業種 (東洋経済) : 素材・資源]
表示件数: 100件
並び順: [証券コード : 昇順]

③

検索条件を保存 | **ウォッチリストへ登録** | 財務データ比較

①

検索結果 (全件) をダウンロード (.xlsx) | 検索結果 (全件) をダウンロード (.csv)

352件 1件~100件 << 前へ ⑥ /4 次 >>

| ON | No. | 証券コード | EDINETコード | 企業名 | 業種 (東証) | 業種 (東洋経済) | 上場市場 | 決算月 | 監査法人 | ウォッチリスト | ⑦ 関連リンク |
|--------------------------|-----|-------|-----------|--------------|-------------|-------------|--------------|-------|---------------|---------|---------|
| <input type="checkbox"/> | 1 | 1491 | E00027 | 中外鉱業 | 非鉄金属 | 貴金属回収 | 東証一部 | 3月末日 | 監査法人ハイビスカス | -- | |
| <input type="checkbox"/> | 2 | 1514 | E21342 | 住石ホールディングス | 鉱業 | 資源 | 東証一部 | 3月末日 | 三信監査法人 | -- | |
| <input type="checkbox"/> | 3 | 1515 | E00036 | 日鉄鉱業 | 鉱業 | 資源 | 東証一部 | 3月末日 | 新日本有限責任監査法人 | -- | |
| <input type="checkbox"/> | 4 | 1518 | E00037 | 三井松島ホールディングス | 鉱業 | 資源 | 東証一部、福証上場 | 3月末日 | 有限責任監査法人トーマツ | -- | |
| <input type="checkbox"/> | 5 | 1605 | E00043 | 国際石油開発帝石 | 鉱業 | 原油・天然ガス開発 | 東証一部 | 3月末日 | EY新日本有限責任監査法人 | -- | |
| <input type="checkbox"/> | 6 | 1606 | E23800 | 日本海洋振興 | その他 (非公開企業) | 石油・ガス生産貯蔵設備 | 非上場 | 3月末日 | 有限責任あずさ監査法人 | -- | |
| <input type="checkbox"/> | 7 | 1662 | E00041 | 石油資源開発 | 鉱業 | 原油・天然ガス開発 | 東証一部 | 3月末日 | 新日本有限責任監査法人 | -- | |
| <input type="checkbox"/> | 8 | 1663 | E30048 | K&Oエナジーグループ | 鉱業 | 原油・天然ガス開発 | 東証一部 | 12月末日 | 有限責任あずさ監査法人 | -- | |
| <input type="checkbox"/> | 9 | 1711 | E05452 | 徳省電合ホールディングス | 建設業 | 省エネ | 東証一部 | 3月末日 | アスカ監査法人 | -- | |
| <input type="checkbox"/> | 10 | 2611 | E00432 | 播磨製油 | その他 (非公開企業) | 化成品・樹脂 | 非上場 | 3月末日 | 有限責任監査法人トーマツ | -- | |
| <input type="checkbox"/> | 11 | 2714 | E02940 | プラマテックス | 卸売業 | 化学品商社 | JASDAQスタンダード | 3月末日 | 有限責任監査法人トーマツ | -- | |

⑤

④

条件を再設定する | 条件クリア | 検索実行

ウォッチリスト

グループ [編集]

選択 グループ1 - [4/5] 名称未設定

ウォッチリストアップロード | **ウォッチリストダウンロード**

登録企業一覧

| ON | No. | 企業名 |
|--------------------------|-----|--------------|
| <input type="checkbox"/> | 1 | 中外鉱業 |
| <input type="checkbox"/> | 2 | 住石ホールディングス |
| <input type="checkbox"/> | 3 | 日鉄鉱業 |
| <input type="checkbox"/> | 4 | 三井松島ホールディングス |

チェックした企業を削除

閉じる

ウォッチリスト - 追加

グループ

選択 グループ1 - [0/5] 名称未設定

名称編纂 名称未設定

ウォッチリストに追加

登録企業一覧

- 登録なし -

閉じる

左から 基本情報、 財務データ (有報)、 財務データ (短信)、 株価情報、 ランキング、 企業ニュース、 開示書類

【数値・株価を利用し、企業を絞り込む】

- ①「基本検索」タブの「スクリーニング」プルダウンメニューをクリック
- ②スクリーニングのメニューを選択
- ③基本条件より表示件数、並び順(ランキング機能)、条件を設定(最大5つまで)
- ④「検索実行」をクリック
- ⑤要約財務データ(ヒストリカル)では過去の数値情報からスクリーニングも可

株価・財務ハイライト上場/最新期

⑤

基本検索 > スクリーニング

② | 株価・財務ハイライト上場/最新期 | **要約財務データ(ヒストリカル)** | 詳細財務データ(ヒストリカル) | 要約財務データ一括ダウンロード | 詳細財務データ一括ダウンロード | 財務科目一括ダウンロード | 検索事例集はこちら

基本条件

検索履歴: -選択なし- リスト表示

表示設定: 表示件数 100件 | 並び順1 証券コード | 昇順 | 並び順2 -選択なし- | 昇順 | 並び順3 -選択なし- | 昇順

書類種類: 有価証券報告書 第1四半期報告書 第2四半期報告書 第3四半期報告書
 決算短信 第1四半期決算短信 第2四半期決算短信 第3四半期決算短信

決算日: 2017 / 10 / 1 ~ 2018 / 9 / 30

数値条件: 条件1: -選択なし- ※条件は(最大5つまで)追加できます。 ※条件に対する数値の幅を設定できます。
 条件2: -選択なし-

絞り込み条件

すべて選択/解除

企業名 | 業種(東証) | 業種(東洋経済) | 業種(FACTSET) | 上場市場 | 決算月 | 会計方式 | 連結/単独 | 本社所在地 | 支店・支社等 | 事業セグメント | 海外売上高 | 複数事業セグメント | 設立年月

企業名: スペースを空けて、企業(英訳)名(or証券/EDINETコード)を複数入力可能

業種(東証): 水産・農林業 鉱業 建設業 食料品 繊維製品 パルプ・紙 化学 医薬品 石油・石炭製品 ゴム製品 ガラス・土石製品
鉄鋼 非鉄金属 金属製品 機械 電気機器 輸送用機器 精密機器 その他製品 電気・ガス業 陸運業 海運業 空運業
倉庫・運輸関連業 情報・通信業 卸売業 小売業 銀行業 証券・商品先物取引業 保険業 その他金融業 不動産業 サービス業
REIT ETF 資産流動化証券・VF その他(非公開企業)

上場市場: -選択なし-

決算月: 含む 含まない

条件を再設定する 条件クリア ④ 検索実行

要約財務データ(ヒストリカル)

基本検索 > スクリーニング

| 株価・財務ハイライト上場/最新期 | **要約財務データ(ヒストリカル)** | 詳細財務データ(ヒストリカル) | 要約財務データ一括ダウンロード | 詳細財務データ一括ダウンロード | 財務科目一括ダウンロード | 検索事例集はこちら

基本条件

検索履歴: -選択なし- リスト表示

表示設定: 表示件数 100件 | 並び順1 証券コード | 昇順 | 並び順2 -選択なし- | 昇順 | 並び順3 -選択なし- | 昇順

書類種類: 有価証券報告書 第1四半期報告書 第2四半期報告書 第3四半期報告書
 決算短信 第1四半期決算短信 第2四半期決算短信 第3四半期決算短信

決算日: 2017 / 10 / 1 ~ 2018 / 9 / 30

数値条件: 条件1: -選択なし- ※条件は(最大5つまで)追加できます。 ※条件に対する数値の幅を設定できます。
 条件2: -選択なし-

絞り込み条件

すべて選択/解除

企業名 | 業種(東証) | 業種(東洋経済) | 業種(FACTSET) | 上場市場 | 決算月 | 会計方式 | 連結/単独 | 本社所在地 | 支店・支社等 | 事業セグメント | 海外売上高 | 複数事業セグメント | 設立年月

企業名: スペースを空けて、企業(英訳)名(or証券/EDINETコード)を複数入力可能

業種(東証): 水産・農林業 鉱業 建設業 食料品 繊維製品 パルプ・紙 化学 医薬品 石油・石炭製品 ゴム製品 ガラス・土石製品
鉄鋼 非鉄金属 金属製品 機械 電気機器 輸送用機器 精密機器 その他製品 電気・ガス業 陸運業 海運業 空運業
倉庫・運輸関連業 情報・通信業 卸売業 小売業 銀行業 証券・商品先物取引業 保険業 その他金融業 不動産業 サービス業
REIT ETF 資産流動化証券・VF その他(非公開企業)

条件を再設定する 条件クリア 検索実行

検索結果の表示

- ⑥チェックを入れて、「ウォッチリストへ登録」でウォッチリストに追加が可能
- ⑦企業名をクリック...企業情報 > サマリーを表示
- ⑧検索結果(全件)をダウンロード(Excel、CSV)

指定条件

検索条件: [実績-売上高[百万円]: '1000000' ~ '*']
 表示件数: 100件
 並び順: [証券コード: 昇順]

検索条件を保存 ⑥ ウォッチリストへ登録 財務データ比較

154件 1件~100件 << 前へ 1 / 2 次へ >>

| ON | No. | 証券コード | EDINETコード | 企業名 | 業種(東証) | 上場市場 | 決算月 | 監査法人 | ウォッチリスト | 実績-売上高[百万円] |
|--------------------------|-----|-------|-----------|---------|--------|-----------|-------|---------------|---------|-------------|
| <input type="checkbox"/> | 1 | 1801 | E00052 | 大成建設 | 建設業 | 東証一部、名証一部 | 3月末日 | 有限責任あずさ監査法人 | -- | 1,585,497 |
| <input type="checkbox"/> | 2 | 1802 | E00055 | ㈱大林組 | 建設業 | 東証一部、福証上場 | 3月末日 | EY新日本有限責任監査法人 | -- | 1,900,655 |
| <input type="checkbox"/> | 3 | 1803 | E00053 | 清水建設 | 建設業 | 東証一部、名証一部 | 3月末日 | EY新日本有限責任監査法人 | -- | 1,519,435 |
| <input type="checkbox"/> | 4 | 1812 | E00058 | 鹿島建設 | 建設業 | 東証一部、名証一部 | 3月末日 | 有限責任監査法人トーマツ | -- | 1,830,625 |
| <input type="checkbox"/> | 5 | 1878 | E00218 | 大東建託 | 建設業 | 東証一部、名証一部 | 3月末日 | 有限責任監査法人トーマツ | -- | 1,557,017 |
| <input type="checkbox"/> | 6 | 1911 | E00011 | 住友林業 | 建設業 | 東証一部 | 3月末日 | EY新日本有限責任監査法人 | -- | 1,221,998 |
| <input type="checkbox"/> | 7 | 1925 | E00048 | 大和ハウス工業 | 建設業 | 東証一部 | 3月末日 | 有限責任監査法人トーマツ | -- | 3,795,992 |
| <input type="checkbox"/> | 8 | 1928 | E00143 | 積水ハウス | 建設業 | 東証一部、名証一部 | 1月末日 | 新日本有限責任監査法人 | -- | 2,159,363 |
| <input type="checkbox"/> | 9 | 2212 | E00375 | 山崎製パン | 食料品 | 東証一部 | 12月末日 | 日栄監査法人 | -- | 1,053,164 |

条件を再設定する 条件クリア 検索実行

| No | 証券コード | EDINETコード | 企業名 | 業種(東証) | 上場市場 | 決算月 | 監査法人 | ウォッチリスト | 実績-売上高[百万円] |
|----|-------|-----------|-----------------|--------|-----------|-------|---------------|---------|-------------|
| 1 | 1801 | E00052 | 大成建設 | 建設業 | 東証一部、名証一部 | 3月末日 | 有限責任あずさ監査法人 | -- | 1,585,497 |
| 2 | 1802 | E00055 | ㈱大林組 | 建設業 | 東証一部、福証上場 | 3月末日 | EY新日本有限責任監査法人 | -- | 1,900,655 |
| 3 | 1803 | E00053 | 清水建設 | 建設業 | 東証一部、名証一部 | 3月末日 | EY新日本有限責任監査法人 | -- | 1,519,435 |
| 4 | 1812 | E00058 | 鹿島建設 | 建設業 | 東証一部、名証一部 | 3月末日 | 有限責任監査法人トーマツ | -- | 1,830,625 |
| 5 | 1878 | E00218 | 大東建託 | 建設業 | 東証一部、名証一部 | 3月末日 | 有限責任監査法人トーマツ | -- | 1,557,017 |
| 6 | 1911 | E00011 | 住友林業 | 建設業 | 東証一部 | 3月末日 | EY新日本有限責任監査法人 | -- | 1,221,998 |
| 7 | 1925 | E00048 | 大和ハウス工業 | 建設業 | 東証一部 | 3月末日 | 有限責任監査法人トーマツ | -- | 3,795,992 |
| 8 | 1928 | E00143 | 積水ハウス | 建設業 | 東証一部、名証一部 | 1月末日 | 新日本有限責任監査法人 | -- | 2,159,363 |
| 9 | 2212 | E00375 | 山崎製パン | 食料品 | 東証一部 | 12月末日 | 日栄監査法人 | -- | 1,053,164 |
| 10 | 2269 | E21902 | 明治ホールディングス | 食料品 | 東証一部 | 3月末日 | 新日本有限責任監査法人 | -- | 1,240,860 |
| 11 | 2282 | E00334 | 日本ハム | 食料品 | 東証一部 | 3月末日 | 有限責任監査法人トーマツ | -- | 1,269,201 |
| 12 | 2433 | E05410 | ㈱博報堂DYサービス | サービス業 | 東証一部 | 3月末日 | 有限責任あずさ監査法人 | -- | 1,335,030 |
| 13 | 2502 | E00394 | アサヒグループホールディングス | 食料品 | 東証一部 | 12月末日 | 有限責任あずさ監査法人 | -- | 2,084,877 |
| 14 | 2503 | E00395 | キリンホールディングス | 食料品 | 東証一部 | 12月末日 | 有限責任あずさ監査法人 | -- | 1,863,730 |
| 15 | 2587 | E27622 | サントリーホールディングス | 食料品 | 東証一部 | 12月末日 | 有限責任監査法人トーマツ | -- | 1,234,008 |
| 16 | 2768 | E02958 | 双日 | 卸売業 | 東証一部 | 3月末日 | 有限責任あずさ監査法人 | -- | 4,209,077 |

- ① 基本検索
- 企業検索
- スクリーニング**
- 株価検索
- 新規公開企業

【数値・株価を利用し、企業を絞り込む】

- ① 「基本検索」タブの「スクリーニング」プルダウンメニューをクリック
- ② スクリーニングメニューより要約財務データ（ヒストリカル）を選択
- ③ 基本条件より表示設定（表示件数、並び順）、書類種類、決算日、数値条件を設定（最大5つまで）
- ④ 「検索実行」をクリック

要約財務データ（ヒストリカル）

基本検索 > スクリーニング

② 株価・財務ハイライト上場/最新期 | **要約財務データ（ヒストリカル）** | 詳細財務データ（ヒストリカル） | 要約財務データ一括ダウンロード | 詳細財務データ一括ダウンロード | 財務科目一括ダウンロード | 検索事例集はこちら

③

基本条件

検索履歴: -選択なし- [リスト表示]

表示設定: 表示件数 100件 | 並び順1 証券コード | 昇順 | 並び順2 -選択なし- | 昇順 | 並び順3 -選択なし- | 昇順

書類種類: ●有価証券報告書 ○第1四半期報告書 ○第2四半期報告書 ○第3四半期報告書
○決算短信 ○第1四半期決算短信 ○第2四半期決算短信 ○第3四半期決算短信

決算日: 2017/10/1 ~ 2018/9/30

数値条件: 条件1: -選択なし- ※条件は（最大5つまで）追加できます。 ※条件に対する数値の幅を設定できます。 | 条件2: -選択なし- | + | -

絞り込み条件

すべて選択/解除

企業名 | 業種 (東証) | 業種 (東洋経済) | 業種 (FACTSET) | 上場市場 | 決算月 | 会計方式 | 連結/単独 | 本社所在地 | 支店・支社等 | 事業セグメント | 海外売上高 | 複数事業セグメント | 設立年月 | 上場年月 | 上場廃止年月 | 代表者名 | 幹事証券 | 取引銀行 | 監査法人 | 株主名簿管理人 | 特定項目有無リスト | ゴーイングコンサーン注記 | ウォッチリスト | その他表示項目

企業名: [スペースを空けて、企業(英訳)名(or 証券/EDINETコード)を複数入力可能]

業種 (東証): 水産・農林業 鉱業 建設業 食料品 繊維製品 パルプ・紙 化学 医薬品 石油・石炭製品 ロム製品 ガラス・土石製品

業種 (東証): 鉄鋼 非鉄金属 金属製品 機械 電気機器 輸送用機器 精密機器 自動車 輸送機 航空機 船舶 宇宙航空機 宇宙航空機 宇宙航空機 宇宙航空機

条件を再設定する | 条件クリア | **検索実行**

⑤

⑥ 検索結果からグラフを作成 (最大10社) | ⑦ 検索結果 (全件) をダウンロード (.xlsx) | ⑧ 検索結果 (全件) をダウンロード (.csv)

97件 1件~97件 << 前へ 1 / 1 次へ >>

| ON | No. | 証券コード | EDINETコード | 企業名 | 決算日 | 業種 (東証) | 上場市場 | 決算月 | 会計方式 | 連結/非連結 | 監査法人 |
|--------------------------|-----|-------|-----------|----------------|------------|---------|---------------|------|------|--------|-----------|
| <input type="checkbox"/> | 1 | 6330 | E01661 | 東洋エンジニアリング | 2018/03/31 | 建設業 | 東証一部 | 3月末日 | 日本基準 | 連結 | 新日本有限責任監査 |
| <input type="checkbox"/> | 2 | 1919 | E00170 | ㈱ヤマダ・エスバイエルホーム | 2018/02/28 | 建設業 | 東証一部 | 2月末日 | 日本基準 | 連結 | 有限責任あずさ監査 |
| <input type="checkbox"/> | 3 | 6366 | E01569 | 千代田化工建設 | 2018/03/31 | 建設業 | 東証一部 | 3月末日 | 日本基準 | 連結 | 有限責任監査法人ト |
| <input type="checkbox"/> | 4 | 1885 | E00080 | 東亜建設工業 | 2018/03/31 | 建設業 | 東証一部、 札証上場 | 3月末日 | 日本基準 | 連結 | 新日本有限責任監査 |
| <input type="checkbox"/> | 5 | 1914 | E00204 | 日本基礎技術 | 2018/03/31 | 建設業 | 東証一部 | 3月末日 | 日本基準 | 連結 | 備成監査法人 |
| <input type="checkbox"/> | 6 | 1722 | E00318 | ミサワホーム | 2018/03/31 | 建設業 | 東証一部、 名証一部 | 3月末日 | 日本基準 | 連結 | 新日本有限責任監査 |
| <input type="checkbox"/> | 7 | 1964 | E00119 | 中外炉工業 | 2018/03/31 | 建設業 | 東証一部 | 3月末日 | 日本基準 | 連結 | PwC京都監査法人 |
| <input type="checkbox"/> | 8 | 1937 | E00184 | 西部電気工業 | 2018/03/31 | 建設業 | 東証一部、 福証上場 | 3月末日 | 日本基準 | 連結 | 有限責任監査法人ト |
| <input type="checkbox"/> | 9 | 1939 | E00181 | ㈱四電工 | 2018/03/31 | 建設業 | 東証一部 | 3月末日 | 日本基準 | 連結 | 有限責任監査法人ト |

条件を再設定する | 条件クリア | 検索実行

検索結果の表示⇒グラフ作成

- ⑤ グラフを作成したい企業にチェック
- ⑥ 「検索結果からグラフを作成 (最大10社)」をクリック
- ⑦ 別ウィンドウ「グラフ作成」よりグラフ作成期間を選択、ダウンロードをクリック
Excelのグラフが作成
- ⑧ 企業名をクリック…企業情報 > サマリーを表示
- ⑨ 検索結果 (全件) をダウンロード (Excel、CSV)

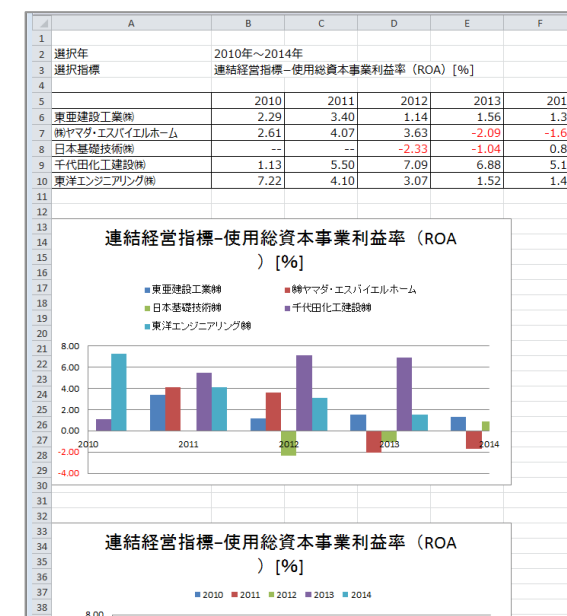

グラフ作成

書類種類: 有価証券報告書

グラフ作成期間: 2018年 決算から過去 5 期分

指定条件: 条件1: 連結経営指標-使用総資本事業利益率 (ROA)
条件2: 単体経営指標-自己資本当期純利益率 (ROE)

ダウンロード | 閉じる

- 基本検索
- 企業検索
- スクリーニング
- 1 株価検索**
- 新規公開企業

- ① 「基本検索」タブの「株価検索」プルダウンメニューをクリック
- ② 「株価検索」のメニューを選択

株価推移：選択した企業より、指定した期間の株価を取得

- ③ 「株価推移」では、表示設定（表示件数、並び順）、企業選択（最大50社）、日付/期間及び表示項目を設定
- ④ 「検索実行」より設定内容にて表示

株価推移

基本検索 > 株価推移

株価推移 | 株価ランキング

基本条件

表示設定 表示件数 100件 並び順1 日付 降順 並び順2 証券コード 昇順

企業選択 選択 削除 最大50社

日付 / 期間 2019 / 3 / 3 ~ 2019 / 4 / 3

表示項目 すべて選択/解除 始値 (円) 高値 (円) 安値 (円) 終値 (円) 調整後終値 (円) 出来高 (株)

検索条件を保存

条件を再設定する 条件クリア **4 検索実行**

指定条件

検索条件: (証券コード: 7993 銘柄 OR 7921 銘柄) AND (日付: 2019/03/03 ~ 2019/04/03)

表示件数: 300

並び順: (降順)

検索条件を保存

21件 1件~21件 << 前へ 1 / 24 次へ >>

| No. | 日付 | 始値 (円) | 高値 (円) | 安値 (円) | 終値 (円) | 調整後終値 (円) | 出来高 (株) | 始値 (円) | 高値 (円) | 安値 (円) | 終値 (円) | 調整後終値 (円) | 出来高 (株) |
|-----|------------|----------|----------|----------|----------|-----------|---------|----------|----------|----------|----------|-----------|---------|
| 1 | 2019/04/02 | 1,284.00 | 1,298.00 | 1,279.00 | 1,285.00 | 1,285.00 | 30,000 | 1,729.00 | 1,729.00 | 1,701.00 | 1,709.00 | 1,709.00 | 20,300 |
| 2 | 2019/04/01 | 1,245.00 | 1,277.00 | 1,239.00 | 1,275.00 | 1,275.00 | 35,300 | 1,713.00 | 1,745.00 | 1,705.00 | 1,709.00 | 1,709.00 | 57,300 |
| 3 | 2019/03/29 | 1,242.00 | 1,242.00 | 1,222.00 | 1,225.00 | 1,225.00 | 15,500 | 1,699.00 | 1,714.00 | 1,695.00 | 1,696.00 | 1,696.00 | 31,100 |
| 4 | 2019/03/28 | 1,272.00 | 1,272.00 | 1,224.00 | 1,237.00 | 1,237.00 | 28,200 | 1,705.00 | 1,711.00 | 1,691.00 | 1,705.00 | 1,705.00 | 28,700 |
| 5 | 2019/03/27 | 1,253.00 | 1,282.00 | 1,251.00 | 1,271.00 | 1,271.00 | 38,500 | 1,674.00 | 1,730.00 | 1,674.00 | 1,714.00 | 1,714.00 | 36,500 |
| 6 | 2019/03/26 | 1,220.00 | 1,298.00 | 1,220.00 | 1,254.00 | 1,254.00 | 53,500 | 1,628.00 | 1,687.00 | 1,628.00 | 1,687.00 | 1,687.00 | 41,400 |
| 7 | 2019/03/25 | 1,249.00 | 1,249.00 | 1,200.00 | 1,201.00 | 1,201.00 | 25,300 | 1,641.00 | 1,641.00 | 1,614.00 | 1,623.00 | 1,623.00 | 23,000 |
| 8 | 2019/03/22 | 1,255.00 | 1,262.00 | 1,249.00 | 1,260.00 | 1,260.00 | 45,700 | 1,640.00 | 1,651.00 | 1,623.00 | 1,640.00 | 1,640.00 | 21,400 |
| 9 | 2019/03/20 | 1,238.00 | 1,268.00 | 1,238.00 | 1,246.00 | 1,246.00 | 39,100 | 1,642.00 | 1,645.00 | 1,627.00 | 1,634.00 | 1,634.00 | 13,100 |
| 10 | 2019/03/19 | 1,237.00 | 1,246.00 | 1,213.00 | 1,237.00 | 1,237.00 | 30,600 | 1,644.00 | 1,645.00 | 1,625.00 | 1,635.00 | 1,635.00 | 11,300 |
| 11 | 2019/03/18 | 1,199.00 | 1,241.00 | 1,192.00 | 1,238.00 | 1,238.00 | 56,000 | 1,655.00 | 1,655.00 | 1,621.00 | 1,644.00 | 1,644.00 | 27,600 |
| 12 | 2019/03/15 | 1,194.00 | 1,219.00 | 1,192.00 | 1,197.00 | 1,197.00 | 47,500 | 1,621.00 | 1,664.00 | 1,621.00 | 1,638.00 | 1,638.00 | 34,000 |
| 13 | 2019/03/14 | 1,196.00 | 1,211.00 | 1,181.00 | 1,192.00 | 1,192.00 | 30,800 | 1,617.00 | 1,621.00 | 1,608.00 | 1,619.00 | 1,619.00 | 9,900 |
| 14 | 2019/03/13 | 1,193.00 | 1,204.00 | 1,186.00 | 1,186.00 | 1,186.00 | 27,500 | 1,615.00 | 1,621.00 | 1,615.00 | 1,621.00 | 1,621.00 | 7,500 |
| 15 | 2019/03/12 | 1,174.00 | 1,206.00 | 1,174.00 | 1,191.00 | 1,191.00 | 39,500 | 1,600.00 | 1,620.00 | 1,600.00 | 1,617.00 | 1,617.00 | 15,500 |
| 16 | 2019/03/11 | 1,136.00 | 1,172.00 | 1,136.00 | 1,172.00 | 1,172.00 | 28,400 | 1,593.00 | 1,606.00 | 1,588.00 | 1,596.00 | 1,596.00 | 12,000 |
| 17 | 2019/03/08 | 1,158.00 | 1,161.00 | 1,131.00 | 1,133.00 | 1,133.00 | 41,400 | 1,608.00 | 1,612.00 | 1,592.00 | 1,604.00 | 1,604.00 | 29,400 |
| 18 | 2019/03/07 | 1,164.00 | 1,186.00 | 1,164.00 | 1,176.00 | 1,176.00 | 39,700 | 1,637.00 | 1,645.00 | 1,627.00 | 1,637.00 | 1,637.00 | 14,600 |
| 19 | 2019/03/06 | 1,201.00 | 1,201.00 | 1,162.00 | 1,163.00 | 1,163.00 | 36,500 | 1,690.00 | 1,654.00 | 1,641.00 | 1,646.00 | 1,646.00 | 13,800 |
| 20 | 2019/03/05 | 1,220.00 | 1,224.00 | 1,196.00 | 1,200.00 | 1,200.00 | 29,300 | 1,644.00 | 1,666.00 | 1,643.00 | 1,664.00 | 1,664.00 | 11,100 |

条件を再設定する 条件クリア 検索実行

株価ランキング：指定した日付にて、選択された項目をランキング

- ⑤ 「株価ランキング」では、日付、項目、表示件数を設定
- ⑥ 「検索実行」より設定内容にて表示

株価ランキング

基本検索 > 株価ランキング

株価推移 | 株価ランキング

基本条件

日付 2019 / 4 / 3 ※

項目 出来高 (株) 株価値上がり率 (%) 株価値上がり幅 (円) 株価値下がり率 (%) 株価値下がり幅 (円)

表示件数 上位 300件

検索条件を保存 ウォッチリストへ登録 財務データ比較

条件を再設定する 条件クリア **6 検索実行**

指定条件

検索条件: (日付: 2019/04/01) AND (項目: 株価値上がり率 (%)) AND (上位: 300)

表示件数: 300

並び順: (降順)

検索条件を保存

ウォッチリストへ登録

財務データ比較

4,060件 1件~300件 << 前へ 1 / 24 次へ >>

| ON | No. | 証券コード | 日付 | 企業名 | 業種 (業証) | 取引所 (上場所) | 株価 (円) | 前日比 (円) | 騰落率 (%) | 出来高 (株) |
|--------------------------|-----|-------|------------|-----------------|---------|-----------|----------|---------|---------|-----------|
| <input type="checkbox"/> | 1 | 7022 | 2019/04/01 | サノリスホールディングス | 輸送用機器 | 東一 | 225.00 | +50.00 | +28.57 | 695,900 |
| <input type="checkbox"/> | 2 | 7271 | 2019/04/01 | 豊田通商 | 輸送用機器 | 東一 | 1,680.00 | +300.00 | +21.73 | 1,163,800 |
| <input type="checkbox"/> | 3 | 4766 | 2019/04/01 | 富士通 | サービス業 | 東二 | 301.00 | +53.00 | +21.37 | 6,224,100 |
| <input type="checkbox"/> | 4 | 3753 | 2019/04/01 | 東フロンティアホールディングス | 情報・通信業 | 東二 | 943.00 | +150.00 | +18.91 | 24,900 |
| <input type="checkbox"/> | 5 | 6730 | 2019/04/01 | 東フロンティア | 電気機器 | 東一 | 649.00 | +97.00 | +17.87 | 1,079,600 |
| <input type="checkbox"/> | 6 | 9969 | 2019/04/01 | 東シオクセン | 小売業 | 東二 各二 | 249.00 | +37.00 | +17.46 | 2,287,700 |
| <input type="checkbox"/> | 7 | 2351 | 2019/04/01 | 東ANA | 情報・通信業 | 東一 | 3,130.00 | +460.00 | +17.22 | 813,400 |
| <input type="checkbox"/> | 8 | 3230 | 2019/04/01 | スター・マイクロ | 不動産業 | 東一 | 1,643.00 | +228.00 | +16.11 | 424,500 |
| <input type="checkbox"/> | 9 | 4595 | 2019/04/01 | 東システムエッセイ | 医薬品 | 東二 | 3,180.00 | +440.00 | +16.05 | 183,400 |
| <input type="checkbox"/> | 10 | 2011 | 2019/04/01 | 東信濃 | 食料品 | 東二 | 2,480.00 | +340.00 | +15.88 | 10,300 |
| <input type="checkbox"/> | 11 | 7060 | 2019/04/01 | 東フロンティア | サービス業 | 東一 | 5,120.00 | +700.00 | +15.83 | 1,384,100 |
| <input type="checkbox"/> | 12 | 4675 | 2019/04/01 | 東エフエス | 医薬品 | 東一 | 735.00 | +100.00 | +15.74 | 208,200 |
| <input type="checkbox"/> | 13 | 2778 | 2019/04/01 | 山本ホールディングス | 小売業 | 東二 各二 | 338.00 | +44.00 | +14.96 | 1,224,000 |

条件を再設定する 条件クリア 検索実行

※証券取引所の休業日を指定した場合は、下記内容が表示されます。

指定条件

検索条件: (日付: 2019/03/31) AND (項目: 株価値上がり率 (%)) AND (上位: 300)

表示件数: 300

並び順: (降順)

検索条件を保存

ウォッチリストへ登録

財務データ比較

ヒットなし
該当するレコードがありませんでした。
条件を変更の上、再度お試しください。

① 書類検索

② 書類別検索

③ 収録書類

④

⑤

②で指定する書類に応じて、表示項目が切り替わります。

書類別検索

書類検索 > 書類別検索

検索条件: 全書類

基本条件

検索履歴: 選択なし

表示設定: 表示件数 100件

日付 / 期間: 提出日 2018/1/17 ~ 2019/1/16

表示項目: 有価証券報告書、四半期報告書、その他の法定開示書類

絞り込み条件

企業名: スペースを付けて、企業(英訳)名(or 証券/EDINET コード)を複数入力可能

業種 (東証): 水産・農林業、建設業、製造業、情報通信業、電気・ガス・熱供給・水道業、運輸業、運輸関連業、情報・通信業、小売業、銀行業、証券・商品先物取引業、不動産業、サービス業、REIT、ETF、投資信託・商品先物取引業、VF、その他(非公開企業)

検索実行

【書類名から書類条件を設定し、該当の文書を絞り込む】

- ① 「書類検索」タブの「書類別検索」プルダウンメニューをクリック
- ② 書類条件を選択
- 「全書類」では、複数の種類の書類をまとめて検索が可能
- ③ 表示設定及び対象書類の書類条件を設定
- 「全書類」を選択した場合、書類選択より該当書類を設定
- ⑤ 「検索」ボタンをクリック

検索結果

- ⑥ 企業名をクリック…企業情報 > サマリーを表示
- ⑦ 書類名をクリックすると、該当書類の原文を表示
- ⑧ チェックした企業の書類をまとめてダウンロード

指定条件

検索条件: (書類条件 : 全書類) AND (書類選択 : 有価証券届出書 (PDF) 【本書】) AND (日付/期間 : 提出日 2018/01/22 ~ 2019/01/21) AND (上場市場 : 東証一部)

検索条件を保存 | ウォッチリストへ登録 | 財務データ比較

検索結果 (全件) をダウンロード(.xlsx) | 検索結果 (全件) をダウンロード(.csv) | **チェックしたドキュメントをダウンロード**

272件 1件~100件 << 前へ ⑥ ⑦ /3 次へ >>

| No. | 証券コード | EDINETコード | 企業名 | 提出日 | 時刻 | 決算日 | 書類名 | 書類種類 | 業種 (東証) | 上場市場 | 決算月 |
|-----|-------|-----------|----------------|------------|----|-----|--------------------------|---------------|---------|------|-------|
| 1 | 1377 | E00006 | 兼サカタのタネ | 2018/10/05 | -- | -- | 有価証券届出書 (参照方式、組込方式、通常方式) | 有価証券届出書 (PDF) | 水産・農林業 | 東証一部 | 5月末日 |
| 2 | 1379 | E00008 | ホクト㈱ | 2018/07/02 | -- | -- | 有価証券届出書 (参照方式、組込方式、通常方式) | 有価証券届出書 (PDF) | 水産・農林業 | 東証一部 | 3月末日 |
| 3 | 1417 | E24558 | 兼ミライト・ホールディングス | 2018/04/27 | -- | -- | 有価証券届出書 (参照方式、組込方式、通常方式) | 有価証券届出書 (PDF) | 建設業 | 東証一部 | 3月末日 |
| 4 | 1420 | E27273 | サンヨーホームズ㈱ | 2018/02/19 | -- | -- | 有価証券届出書 (参照方式、組込方式、通常方式) | 有価証券届出書 (PDF) | 建設業 | 東証一部 | 3月末日 |
| 5 | 1726 | E00312 | 兼ビーアールホールディングス | 2018/06/22 | -- | -- | 有価証券届出書 (参照方式、組込方式、通常方式) | 有価証券届出書 (PDF) | 建設業 | 東証一部 | 3月末日 |
| 6 | 1824 | E00051 | 兼田建設工業㈱ | 2018/07/09 | -- | -- | 有価証券届出書 (参照方式、組込方式、通常方式) | 有価証券届出書 (PDF) | 建設業 | 東証一部 | 3月末日 |
| 7 | 1899 | E00196 | 兼福田組 | 2018/11/22 | -- | -- | 有価証券届出書 (参照方式、組込方式、通常方式) | 有価証券届出書 (PDF) | 建設業 | 東証一部 | 12月末日 |
| 8 | 1911 | E00011 | 兼友林業㈱ | 2018/06/29 | -- | -- | 有価証券届出書 (参照方式、組込方式、通常方式) | 有価証券届出書 (PDF) | 建設業 | 東証一部 | 3月末日 |
| 9 | 1976 | E00161 | 兼工業㈱ | 2018/07/27 | -- | -- | 有価証券届出書 (参照方式、組込方式、通常方式) | 有価証券届出書 (PDF) | 建設業 | 東証一部 | 3月末日 |

条件を再設定する | 条件クリア | 検索実行

※ダウンロードには上限があります。一度にダウンロードできるファイル数は100まで、容量は100MBが上限となっています。

①

【キーワードでピンポイント検索】

- ① 「全文検索」タブの「全文検索」プルダウンメニューをクリック
- ② 検索方式を選択
- ③ キーワード、日付/期間、書類条件を設定
- ④ 目次選択、タイトル/公開項目選択より目次等を設定も可能
- ⑤ 「検索実行」をクリック

近傍検索：キーワード間の文字数を指定して検索

近傍検索

近傍検索

キーワード 隣り同 キーワードNo.順

1. キーワード内のAND,OR,NOTは使用できません

2. キーワード内のAND,OR,NOTは使用できません

除外キーワード 1. キーワード内のAND,OR,NOTは使用できません

キーワード文字数 (1-600まで指定可能)

日付/期間 提出日 決算日 2017 / 10 / 1 ~ 2018 / 9 / 30 ※有報/半報/四半期は決算日 その他は提出日

数値範囲指定検索：キーワードと数値範囲を指定して検索

範囲指定検索

範囲指定検索

キーワード 数値 以上 以下 単位

日付/期間 提出日 決算日 2017 / 10 / 1 ~ 2018 / 9 / 30 ※有報/半報/四半期は決算日 その他は提出日

⑧ダウンロード設定画面が表示

⑥より選択した書類をまとめてダウンロード

全文検索

全文検索 > 全文検索

基本モード アド/リストモード

検索履歴 リスト表示

表示設定 表示件数 100件 並び順1 証券コード 昇順 並び順2 選択なし 昇順 並び順3 選択なし 昇順

全文キーワード検索 近傍検索 範囲指定検索

全文キーワード検索

キーワード

AND OR NOT

形態素解析による検索 複雑な論理式を使用した検索

日付/期間 提出日 決算日 2017 / 10 / 1 ~ 2018 / 9 / 30 ※有報/半報/四半期は決算日 その他は提出日

書類条件

| 書類名 | 本報 | 訂正 | PDF | HTML | 目次設定 |
|---------|-------------------------------------|-------------------------------------|--------------------------|-------------------------------------|---|
| 有価証券報告書 | <input checked="" type="checkbox"/> | <input checked="" type="checkbox"/> | <input type="checkbox"/> | <input checked="" type="checkbox"/> | HTML目次選択 <input type="text" value="選択なし"/> |
| 四半期報告書 | <input type="checkbox"/> | <input type="checkbox"/> | <input type="checkbox"/> | <input type="checkbox"/> | 目次選択 <input type="text" value="選択なし"/> |
| 決算短信 | <input type="checkbox"/> | <input type="checkbox"/> | <input type="checkbox"/> | <input type="checkbox"/> | 書類選択 <input type="text" value="選択なし"/> |
| その他速時開示 | <input type="checkbox"/> | <input type="checkbox"/> | <input type="checkbox"/> | <input type="checkbox"/> | タイトル/公開項目選択 <input type="text" value="選択なし"/> |

さらに書類を表示する

絞り込み条件

検索条件を保存 チェックした文書を一括表示 ウォッチリストへ登録 期間を一年追加して検索 条件を再設定する 条件クリア **検索実行**

②

③

④

⑤

検索結果画面

指定条件

検索条件: (モード選択: 基本モード) AND (キーワード: 「経営者の存続 OR 代表者の存続」を含む) AND (検索形式: 全文キーワード検索) AND (日付/期間: 決算日 2017/10/1~2018/09/30) AND (検索対象: 有価証券報告書 (HTML) [標準: 訂正])

表示件数: 100件 並び順: 証券コード: 昇順

検索結果を一括表示

| NO. | ヒット文書 | 証券コード (EDINETコード) | 企業名 | 業種 (業種) | 上場市場 | 書類種類 | 決算日 (提出日) | 監査法人 | 決算月 | ウォッチリスト |
|-----|----------------|-------------------|-------------------------|---------|--------|----------------|-------------------------|--------------|-------|--------------------------|
| 1 | ● 4. 「決算等のリスク」 | 1435 E31925 | 東インバスターズ株式会社 | 建設業 | 東証一部 | 有価証券報告書 (HTML) | 2017/12/1 (2018/03/01) | 有限責任あす監査法人 | 12月末日 | <input type="checkbox"/> |
| 2 | ● 2. 「決算等のリスク」 | 1436 E32103 | 東フイット | 建設業 | 東証マザーズ | 有価証券報告書 (HTML) | 2018/04/0 (2018/07/0) | 新創監査法人 | 4月末日 | <input type="checkbox"/> |
| 3 | ● 5. 「決算等のリスク」 | 2140 E05080 | アイエムメディア株式会社 | サービス業 | 東証マザーズ | 有価証券報告書 (HTML) | 2018/03/1 (2018/06/0) | 有限責任監査法人トーマツ | 3月末日 | <input type="checkbox"/> |
| 4 | ● 4. 「決算等のリスク」 | 2418 E05411 | 東ツカガグループ(株)ホールディングス株式会社 | サービス業 | 東証一部 | 有価証券報告書 (HTML) | 2017/12/31 (2018/03/30) | 信成監査法人 | 12月末日 | <input type="checkbox"/> |
| 5 | ● 3. 「決算等のリスク」 | 2461 E05533 | 東リアンコミュニケーションズ株式会社 | サービス業 | 東証一部 | 有価証券報告書 (HTML) | 2017/12/31 (2018/03/30) | 有限責任あす監査法人 | 12月末日 | <input type="checkbox"/> |
| 6 | ● 5. 「決算等のリスク」 | 2586 E31035 | 東フルタック株式会社 | 農林業 | 東証マザーズ | 有価証券報告書 (HTML) | 2018/03/31 (2018/06/27) | 三連監査法人 | 3月末日 | <input type="checkbox"/> |

検索結果 (全件) をダウンロード (xlsx) 検索結果 (全件) をダウンロード (csv) チェックしたドキュメントをダウンロード

⑥

⑦

⑨

⑧

検索結果一覧の表示 (表示件数上限3000件)

- ⑥ チェックボックスに✓を入れて選択。
 - ⑦ 『チェックした文書を一括表示』をクリック → 別ウィンドウで検索結果を一覧出力可能。
- ※直接『ヒット文書』をクリックでも個別表示がされます。

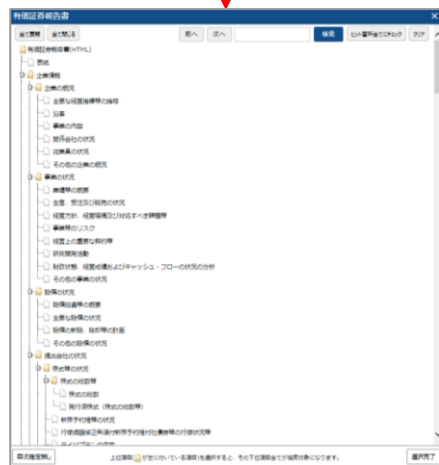

※印刷に適したタテ表示と閲覧に適したヨコ表示が可能

⑨検索結果 (全件) をダウンロード 対象企業一覧をExcel/CSV形式でダウンロード

【ウォッチリストの登録企業をサマリー情報で比較閲覧できます】

※ウォッチリストのグループ上限企業数を表示できます。

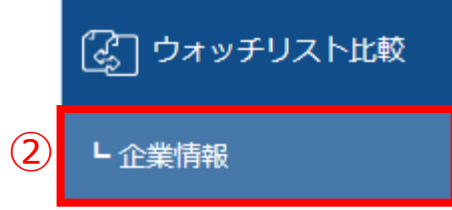

①事前にウォッチリストに企業を登録しておきます。
 ※企業絞り込み検索機能 - 基本検索 > 企業検索 (ウォッチリスト登録) を参照

- ②「ウォッチリスト比較」タブの「企業情報」プルダウンメニューをクリック
- ③「ウォッチリストグループ選択」より比較したいグループを設定
- ④「比較項目選択」より比較したい項目を設定。

比較項目

- ・企業基本情報
- ・セグメント情報
- ・セグメント別売上
- ・海外売上高
- ・株式関連情報
- ・株価チャート

- ⑤「更新」ボタンをクリック
- ⑥「このページを印刷する」をクリックすると印刷用にレイアウトされたページが表示

・セグメント情報(円グラフ)

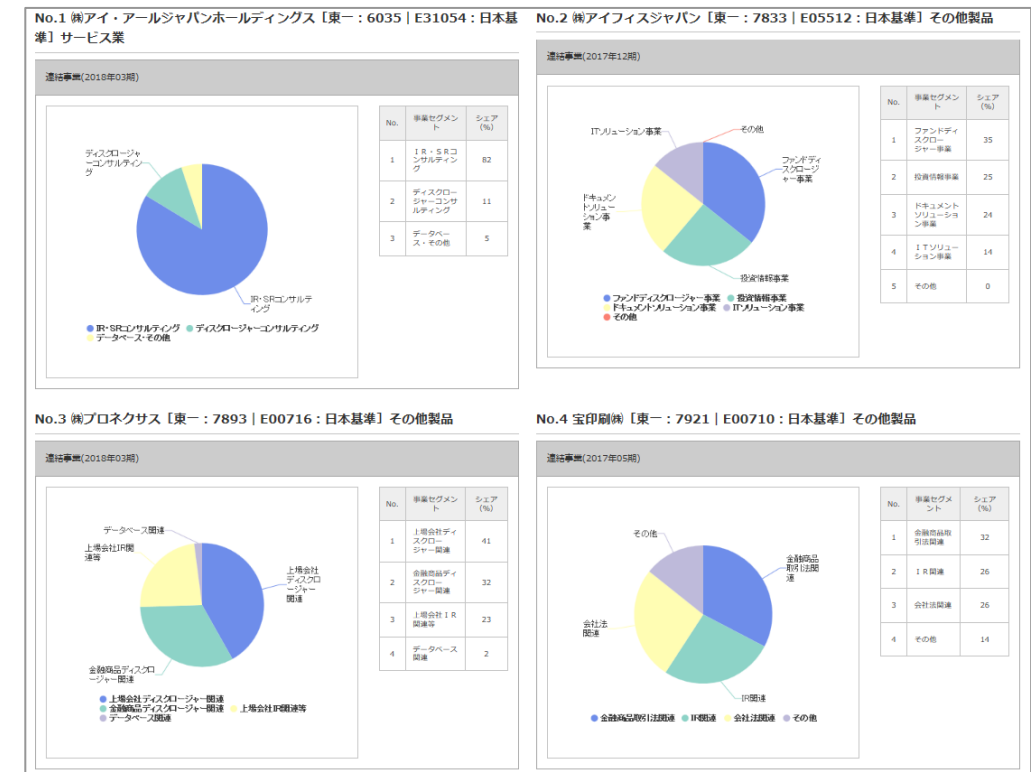

・セグメント別売上高-5期推移

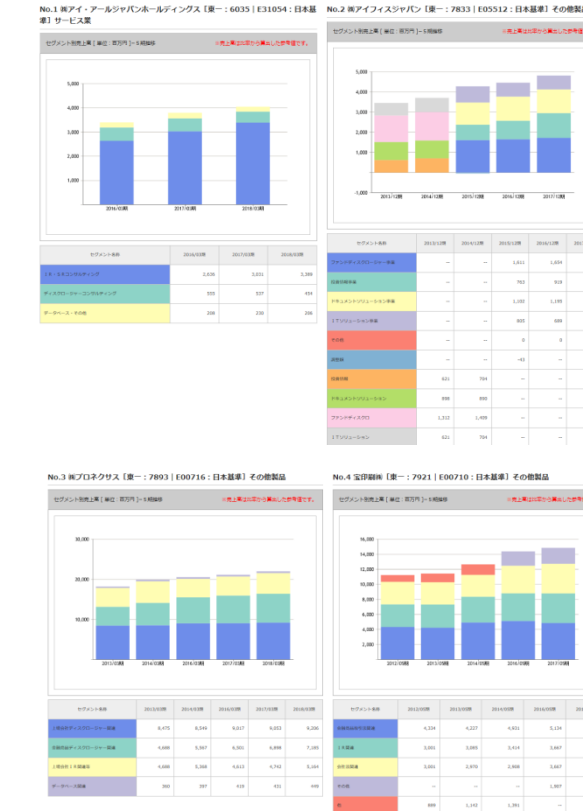

・株価関連情報 (直近)

| 会社名 | 株価 (円) | 変動率 (%) | 高値 (円) | 低値 (円) | 出来高 (株) | 出来高 (億円) |
|-----------------------------|----------|---------|----------|----------|---------|----------|
| No.1 株式会社アイ・アールジャパンホールディングス | 1,444.00 | 0.00% | 1,444.00 | 1,444.00 | 1,000 | 1,444.00 |
| No.2 株式会社アイフェイスジャパン | 687.00 | 0.00% | 687.00 | 687.00 | 1,000 | 687.00 |
| No.3 株式会社プロネクサス | 1,000.00 | 0.00% | 1,000.00 | 1,000.00 | 1,000 | 1,000.00 |
| No.4 株式会社宝印刷 | 1,000.00 | 0.00% | 1,000.00 | 1,000.00 | 1,000 | 1,000.00 |

企業情報

ウォッチリスト比較 > 企業情報

企業情報

ウォッチリスト比較 > 企業情報

| 証券コード: EDINETコード 企業名 | 6035: E31054 株式会社アイ・アールジャパンホールディングス | 7833: E05512 株式会社アイフェイスジャパン | 7893: E00716 株式会社プロネクサス | 7921: E00710 株式会社宝印刷 |
|-------------------------|--|---|---|---|
| 証券コード | 6035 | 7833 | 7893 | 7921 |
| EDINETコード | E31054 | E05512 | E00716 | E00710 |
| 企業名 | 株式会社アイ・アールジャパンホールディングス | 株式会社アイフェイスジャパン | 株式会社プロネクサス | 株式会社宝印刷 |
| 英訳名 | IR Japan Holdings, Ltd. | IFIS JAPAN LTD. | PRONEXUS INC. | TAKARA PRINTING CO., LTD. |
| 代表者名 | 寺下 史郎 | 大沢 和豊 | 上野 剛史 | 権 誠一郎 |
| 業種 (東証) | サービス業 | その他製品 | その他製品 | その他製品 |
| 業種 (商評経産) | 大分類: 金融サービス 中分類: 金融サービス 小分類: 金融サービス 業務支援 | 大分類: 金融サービス 中分類: 金融サービス 小分類: ディスクロージャー業務支援 | 大分類: 金融サービス 中分類: 金融サービス 小分類: 金融サービス 業務支援 | 大分類: 金融サービス 中分類: 金融サービス 小分類: 金融サービス 業務支援 |
| ホームページURL | -- | http://www.ifis.co.jp/ | http://www.pronexus.co.jp/home/ | http://www.takara-print.co.jp/ |
| 上場市場 | 東一 | 東一 | 東一 | 東一 |

※ご契約内容により表示されるメニューは異なります。

②

ウォッチリスト比較

有価証券報告書 (PDF)

【ウォッチリストの登録企業より有価証券報告書の原文を、目次ごとにダウンロード】

①事前にウォッチリストに企業を登録

※企業絞り込み検索機能 – 基本検索 > 企業検索 (ウォッチリスト登録) を参照

②「ウォッチリスト比較」タブメニューの

「有価証券報告書 (PDF)」プルダウンメニューを選択

③比較したいウォッチリストのグループ、書類種類、

年度選択を設定

④「更新」ボタンをクリック

⑤選択したウォッチリストグループの企業が表示、

該当目次のチェックボックスに✓を入れる

⑥「ダウンロード」ボタンをクリック

有価証券報告書 (PDF)

ウォッチリスト比較 > 有価証券報告書 (PDF)

③

ウォッチリストグループ選択: グループ1 - [4/5] / グループ1 - [4/5] 名称未設定

書類種類: 有価証券報告書/半期報告書

年度選択: 2017

④ 更新

| No. | 証券コード | EDINETコード | 企業名 青: 上場 緑: 非上場 | 決算月 | 表紙・目次 | 企業の概況 | 事業の状況 | 設備の状況 | 提出会社の状況 | 経営の状況・概要 | 連結財務諸表 | 財務諸表 | 主要資産及び負債の内容 | 株式事務の概要 | 参考情報 | 保証会社情報 | 監査 (レビュー) 報告書・連結 | 監査 (レビュー) 報告書・単体 | 有価証券報告書 (全体) | 半期報告書 |
|-----|-------|-----------|------------------------|-----|-------|--------------------------|--------------------------|--------------------------|--------------------------|--------------------------|--------------------------|--------------------------|--------------------------|--------------------------|--------------------------|--------------------------|--------------------------|--------------------------|--------------------------|--------------------------|
| 1 | 6035 | E31054 | ㈱アイ・アールジャパンホールディングス | 03 | ON | <input type="checkbox"/> | <input type="checkbox"/> | <input type="checkbox"/> | <input type="checkbox"/> | <input type="checkbox"/> | <input type="checkbox"/> | <input type="checkbox"/> | <input type="checkbox"/> | <input type="checkbox"/> | <input type="checkbox"/> | <input type="checkbox"/> | <input type="checkbox"/> | <input type="checkbox"/> | <input type="checkbox"/> | <input type="checkbox"/> |
| 2 | 7833 | E05512 | ㈱アイフィスジャパン | 12 | ON | <input type="checkbox"/> | <input type="checkbox"/> | <input type="checkbox"/> | <input type="checkbox"/> | <input type="checkbox"/> | <input type="checkbox"/> | <input type="checkbox"/> | <input type="checkbox"/> | <input type="checkbox"/> | <input type="checkbox"/> | <input type="checkbox"/> | <input type="checkbox"/> | <input type="checkbox"/> | <input type="checkbox"/> | <input type="checkbox"/> |
| 3 | 7893 | E00716 | ㈱プロネクサス | 03 | ON | <input type="checkbox"/> | <input type="checkbox"/> | <input type="checkbox"/> | <input type="checkbox"/> | <input type="checkbox"/> | <input type="checkbox"/> | <input type="checkbox"/> | <input type="checkbox"/> | <input type="checkbox"/> | <input type="checkbox"/> | <input type="checkbox"/> | <input type="checkbox"/> | <input type="checkbox"/> | <input type="checkbox"/> | <input type="checkbox"/> |
| 4 | 7921 | E00710 | 宝印印刷 | 05 | ON | <input type="checkbox"/> | <input type="checkbox"/> | <input type="checkbox"/> | <input type="checkbox"/> | <input type="checkbox"/> | <input type="checkbox"/> | <input type="checkbox"/> | <input type="checkbox"/> | <input type="checkbox"/> | <input type="checkbox"/> | <input type="checkbox"/> | <input type="checkbox"/> | <input type="checkbox"/> | <input type="checkbox"/> | <input type="checkbox"/> |

⑤

⑥

ダウンロード

本機能におけるダウンロード対象のPDFファイルは、分割ファイルのみとなります。
2008年4月1日以降の開始事業年度企業が提出した様式は、四半期対応様式としています。

②

ウォッチリスト比較

有報・短信 (CSV)

【ウォッチリストの登録企業より有価証券報告書の原文財務データを、財務諸表ごとにダウンロード】

①事前にウォッチリストに企業を登録

②「ウォッチリスト比較」タブメニューの

「有報・短信 (CSV)」プルダウンメニューを選択。

③比較したいウォッチリストのグループ、書類種類、年度選択を

設定

④「更新」ボタンをクリック

⑤選択したウォッチグループの企業が表示、該当財務諸表の

チェックボックスに✓を入れる

⑥「ダウンロード」ボタンをクリック

有報・短信 (CSV)

ウォッチリスト比較 > 有報・短信 (CSV)

③

ウォッチリストグループ選択: グループ1 - [4/5] / グループ1 - [4/5] 名称未設定

書類種類: 有価証券報告書

年度選択: 2017 ~ 2018

④ 更新

⑥

財務CSV/ダウンロード (zip) 横形式 縦形式 非圧縮・1表化ダウンロード (.xlsx) 横形式 縦形式 非圧縮・1表化ダウンロード (.csv)

| No. | 証券コード | EDINETコード | 企業名 青: 上場 緑: 非上場 | 連結貸借対照表 | 連結損益 (及び包括利益) 計算書 | 連結剰余金計算書及び連結株主資本等変動計算書 | 連結損益及び剰余金結合計算書 | 連結キャッシュ・フロー計算書 | 貸借対照表 | 損益計算書 | 製造原価 (営業費用) | 利益処分計算書及び株主資本等変動計算書 | キャッシュ・フロー計算書 |
|-----|-------|-----------|------------------------|---------|------------------------------|------------------------------|------------------------------|------------------------------|------------------------------|------------------------------|------------------------------|------------------------------|------------------------------|
| 1 | 6035 | E31054 | ㈱アイ・アールジャパンホールディングス | ON | <input type="checkbox"/> (2) | <input type="checkbox"/> (2) | <input type="checkbox"/> (2) | <input type="checkbox"/> (2) | <input type="checkbox"/> (2) | <input type="checkbox"/> (2) | <input type="checkbox"/> (2) | <input type="checkbox"/> (2) | <input type="checkbox"/> (2) |
| 2 | 7833 | E05512 | ㈱アイフィスジャパン | ON | <input type="checkbox"/> (1) | <input type="checkbox"/> (1) | <input type="checkbox"/> (1) | <input type="checkbox"/> (1) | <input type="checkbox"/> (1) | <input type="checkbox"/> (1) | <input type="checkbox"/> (1) | <input type="checkbox"/> (1) | <input type="checkbox"/> (1) |
| 3 | 7893 | E00716 | ㈱プロネクサス | ON | <input type="checkbox"/> (2) | <input type="checkbox"/> (2) | <input type="checkbox"/> (2) | <input type="checkbox"/> (2) | <input type="checkbox"/> (2) | <input type="checkbox"/> (2) | <input type="checkbox"/> (2) | <input type="checkbox"/> (2) | <input type="checkbox"/> (2) |
| 4 | 7921 | E00710 | 宝印印刷 | ON | <input type="checkbox"/> (2) | <input type="checkbox"/> (2) | <input type="checkbox"/> (2) | <input type="checkbox"/> (2) | <input type="checkbox"/> (2) | <input type="checkbox"/> (2) | <input type="checkbox"/> (2) | <input type="checkbox"/> (2) | <input type="checkbox"/> (2) |

⑤

有価証券報告書の本決算財務諸表より財務データを作成し提供しています。
外国企業、ETF、VFの財務データは提供していません。
xlsx形式では最大51ファイルまで1度にダウンロードが可能です。
Excelで開くと文字化けする方はこちら (Microsoftサポートページ)。

【このメニューでは、業種別のランキングを閲覧することができます】

①「業種分析」タブメニューの「ランキングサマリー」プルダウンメニューをクリック

②閲覧したい業種タイプおよび業種、年度、上場市場を選択、表示件数を設定

業種タイプ一覧

- ・財務データ（有報ベース） - 東証業種
- ・財務データ（有報ベース） - 東洋経済業種
- ・財務データ（有報ベース） - FACTSET業種
- ・決算短信データ（最新期） - 東証業種
- ・決算短信データ（最新期） - 東洋経済業種
- ・決算短信データ（最新期） - FACTSET業種
- ・株価情報（直近終値ベース） - 東証業種

ランキング (サマリー)

業種分析 > ランキング (サマリー)

ランキング (サマリー)

②

| | | | | | |
|-------|----------------------|------|--------|------|----|
| 業種タイプ | 財務データ (有報ベース) - 東証業種 | 業種選択 | 水産・農林業 | 表示件数 | 20 |
| 年度選択 | 直近1年 | 上場市場 | -選択なし- | | |

④

縦形式でダウンロード(.xlsx)

設定した内容で表を更新

③

③「設定した内容で表を更新」をクリック

【閲覧項目例：財務データ（有報ベース） - 東証業種】

- ・売上高(百万円) ・売上総利益(百万円) ・営業利益(百万円)
- ・経常利益(百万円) ・税金等調整前当期純利益(百万円)
- ・親会社株主に帰属する当期純利益(百万円) ・資産合計(百万円)
- ・有利子負債(百万円) ・純資産合計(百万円)
- ・営業CF(百万円) ・投資CF(百万円) ・財務CF(百万円)
- ・現金同等物期末残高(百万円) ・1株当たり親会社株主に帰属する当期純利益(円)
- ・株主資本利益率(ROE)(%) ・総資本利益率(ROA)(%) ・株主資本比率(%)
- ・従業員数(名) ・平均年収(千円) ・平均年齢(歳) ・平均勤続年数(年)
- ・海外売上高比率 (%)

【閲覧項目例：決算短詩データ（最新期） - 東証業種】

- ・実績-売上高 ・予想-売上高 ・予想-売上高成長率 ・実績-経常利益
- ・予想-経常利益 ・予想-経常利益成長率
- ・実績-親会社株主に帰属する当期純利益 ・予想-親会社株主に帰属する当期純利益
- ・予想-親会社株主に帰属する当期利益成長率
- ・実績-1株当たり親会社株主に帰属する当期純利益 ・実績-1株配当
- ・予想-1株配当 ・実績-配当利回り ・実績-1株営業CF

項目別ランキング[集計期間: 2017/11/01 ~ 2018/10/31] [業種(東証 - 業種): 水産・農林業 / 全10件]

| 売上高 [百万円] | | | | | 売上総利益 [百万円] | | | | | 営業利益 [百万円] | | | | |
|-----------|---------|-------|------|---------|-------------|---------|-------|------|---------|------------|---------|-------|------|--------|
| 1 | マルハニチロ㈱ | 03/31 | 東一 | 918,820 | 1 | 日本水産㈱ | 03/31 | 東一 | 140,711 | 1 | マルハニチロ㈱ | 03/31 | 東一 | 24,497 |
| 2 | 日本水産㈱ | 03/31 | 東一 | 683,008 | 2 | マルハニチロ㈱ | 03/31 | 東一 | 125,115 | 2 | 日本水産㈱ | 03/31 | 東一 | 23,489 |
| 3 | ㈱極洋 | 03/31 | 東一 | 254,783 | 3 | ㈱サカタのタネ | 05/31 | 東一 | 34,321 | 3 | ㈱サカタのタネ | 05/31 | 東一 | 7,553 |
| 4 | ホクト㈱ | 03/31 | 東一 | 66,907 | 4 | ㈱極洋 | 03/31 | 東一 | 23,603 | 4 | ㈱極洋 | 03/31 | 東一 | 4,066 |
| 5 | ㈱サカタのタネ | 05/31 | 東一 | 62,412 | 5 | ホクト㈱ | 03/31 | 東一 | 18,122 | 5 | ホクト㈱ | 03/31 | 東一 | 3,181 |
| 6 | カネコ種苗㈱ | 05/31 | 東一 | 59,102 | 6 | カネコ種苗㈱ | 05/31 | 東一 | 9,244 | 6 | ㈱アクシース | 06/30 | JQ-S | 2,991 |
| 7 | ㈱アクシース | 06/30 | JQ-S | 19,369 | 7 | ㈱アクシース | 06/30 | JQ-S | 7,267 | 7 | カネコ種苗㈱ | 05/31 | 東一 | 1,747 |
| 8 | ㈱ホクリヨウ | 03/31 | 東一 | 9,119 | 8 | ㈱ホクリヨウ | 03/31 | 東一 | 2,239 | 8 | ㈱ホクリヨウ | 03/31 | 東一 | 976 |

④「縦形式でダウンロード」よりランキングをExcelでダウンロードも可

- 業種分析
- ↳ ランキングサマリー
- ↳ ランキング全件
- ↳ 業種平均比較 ①

【このメニューでは、業種平均での比較を行うことができます】

- ① 「業種分析」タブの「業種平均比較」プルダウンメニューを選択します。
- ② 「業種タイプ」「年度を選択」「財務諸表選択」「並び替え」を選択。
「設定した内容で表を更新」をクリックして更新できます。
- ③ 選択した業種（最大5業種）の比較チャート表示。
- ④ 表示している内容をExcel形式にて、ダウンロードできます。

業種平均比較

業種分析 > 業種平均比較

業種平均比較

②

業種タイプ: 業種 - 業種
 年度選択: 2017年
 財務諸表選択: 連結-要約損益(及び包括利益)計算書
 並び替え: 業種コード

| No | 業種コード | 業種名 | 売上高 [百万円] | 売上原価 [百万円] | 売上総利益 [百万円] | 販売費及び一般管理費 [百万円] | 営業利益 [百万円] | 営業外収益 [百万円] | 営業外費用 [百万円] | 経常利益 [百万円] | 特別利益 [百万円] | 特別損失 [百万円] | 税金等控除前当座(引)税(引)仕入税引等 [百万円] | 法人税 [百万円] |
|--------------------------|-------|---------------------|-----------|------------|-------------|------------------|------------|-------------|-------------|------------|------------|------------|----------------------------|-----------|
| <input type="checkbox"/> | 1 | 0050 水産・農林業 [11社] | 179,740 | 147,151 | 32,588 | 26,206 | 6,382 | 1,230 | 717 | 6,895 | 261 | 539 | 6,594 | 1,796 |
| <input type="checkbox"/> | 2 | 1050 鉱業 [7社] | 189,926 | 119,782 | 70,143 | 21,813 | 48,330 | 7,081 | 7,266 | 48,144 | 563 | 2,695 | 45,851 | 44,461 |
| <input type="checkbox"/> | 3 | 2050 建設業 [180社] | 209,226 | 177,676 | 31,550 | 17,209 | 14,340 | 1,106 | 800 | 14,646 | 440 | 969 | 14,125 | 4,542 |
| <input type="checkbox"/> | 4 | 3050 食料品 [129社] | 244,749 | 155,515 | 89,233 | 70,683 | 18,549 | 1,729 | 1,046 | 19,233 | 2,021 | 823 | 20,151 | 5,472 |
| <input type="checkbox"/> | 5 | 3100 繊維製品 [53社] | 108,137 | 75,924 | 32,212 | 25,443 | 6,775 | 1,177 | 999 | 6,954 | 948 | 1,520 | 6,257 | 1,714 |
| <input type="checkbox"/> | 6 | 3150 パルプ・紙 [26社] | 209,923 | 165,195 | 44,728 | 36,054 | 8,673 | 2,234 | 2,862 | 8,046 | 3,797 | 3,652 | 8,171 | 2,353 |
| <input type="checkbox"/> | 7 | 3200 化学 [219社] | 182,082 | 121,567 | 60,514 | 43,551 | 16,963 | 1,906 | 1,394 | 17,475 | 1,092 | 1,724 | 16,827 | 4,505 |
| <input type="checkbox"/> | 8 | 3250 医薬品 [66社] | 216,967 | 81,047 | 140,985 | 108,924 | 29,191 | 2,538 | 2,178 | 29,543 | 971 | 991 | 29,411 | 7,250 |
| <input type="checkbox"/> | 9 | 3300 石油・石炭製品 [12社] | 1,390,234 | 1,228,986 | 161,247 | 107,776 | 53,470 | 6,975 | 6,019 | 54,426 | 2,355 | 6,899 | 50,494 | 15,241 |
| <input type="checkbox"/> | 10 | 3350 ゴム製品 [19社] | 367,062 | 243,475 | 123,586 | 87,031 | 36,554 | 3,022 | 4,001 | 35,576 | 4,376 | 3,996 | 34,920 | 9,986 |
| <input type="checkbox"/> | 11 | 3400 ガラス・土石製品 [58社] | 125,072 | 90,521 | 34,550 | 23,812 | 10,737 | 1,197 | 1,244 | 10,690 | 944 | 1,688 | 9,945 | 2,753 |
| <input type="checkbox"/> | 12 | 3450 鉄鋼 [47社] | 315,789 | 271,760 | 44,028 | 33,505 | 10,522 | 5,740 | 5,069 | 11,194 | 2,229 | 1,546 | 11,748 | 3,325 |
| <input type="checkbox"/> | 13 | 3500 非鉄金属 [36社] | 333,324 | 275,418 | 57,905 | 38,613 | 19,292 | 4,111 | 6,583 | 16,820 | 3,504 | 4,831 | 15,675 | 5,465 |
| <input type="checkbox"/> | 14 | 3550 金属製品 [101社] | 93,637 | 71,488 | 22,149 | 16,504 | 5,554 | 744 | 703 | 5,504 | 384 | 632 | 5,354 | 1,583 |

縦形式でダウンロード(.xlsx) 別ウィンドウで比較チャートを表示 設定した内容で表を更新

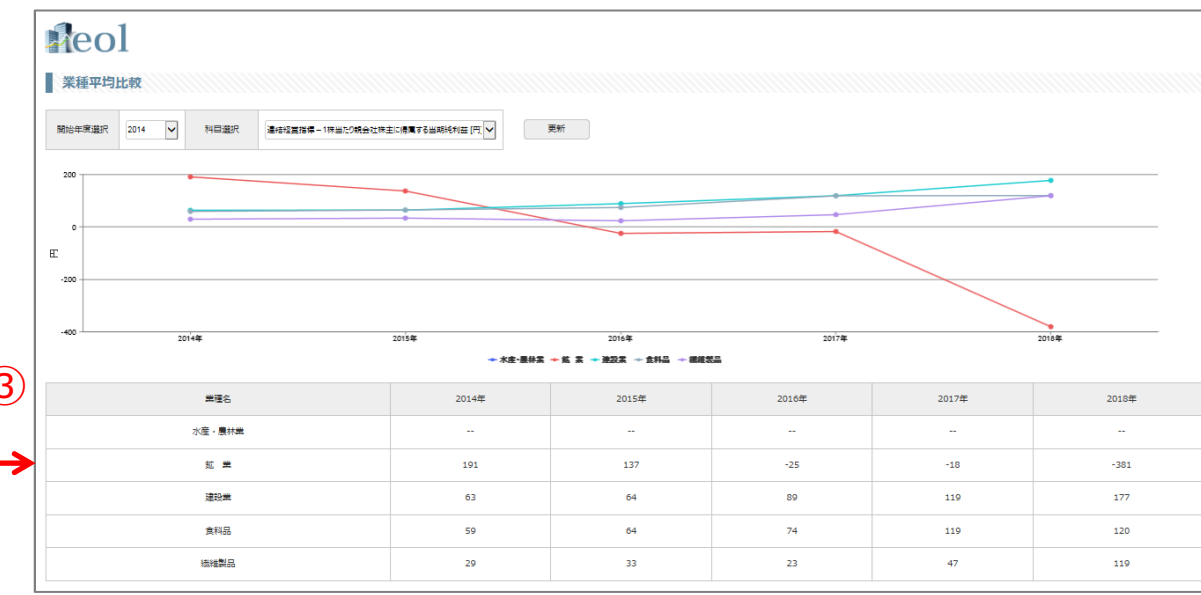

④

| 年度 | A | B | C | D | E | F | G | H | I | J | K |
|----|--------------------|-----------|------------|-------------|------------------|------------|-------------|-------------|------------|------------|------------|
| 1 | 2017 | | | | | | | | | | |
| 2 | | | | | | | | | | | |
| 3 | 連結-要約損益(及び包括利益)計算書 | | | | | | | | | | |
| 4 | 業種名 | 売上高 [百万円] | 売上原価 [百万円] | 売上総利益 [百万円] | 販売費及び一般管理費 [百万円] | 営業利益 [百万円] | 営業外収益 [百万円] | 営業外費用 [百万円] | 経常利益 [百万円] | 特別利益 [百万円] | 特別損失 [百万円] |
| 5 | 水産・農林業 | 11 | 179,740 | 147,151 | 32,588 | 26,206 | 6,382 | 1,230 | 717 | 6,895 | 261 |
| 6 | 鉱業 | 7 | 189,926 | 119,782 | 70,143 | 21,813 | 48,330 | 7,081 | 7,266 | 48,144 | 563 |
| 7 | 建設業 | 180 | 209,226 | 177,676 | 31,550 | 17,209 | 14,340 | 1,106 | 800 | 14,646 | 440 |
| 8 | 食料品 | 129 | 244,749 | 155,515 | 89,233 | 70,683 | 18,549 | 1,729 | 1,046 | 19,233 | 2,021 |
| 9 | 繊維製品 | 53 | 108,137 | 75,924 | 32,212 | 25,443 | 6,775 | 1,177 | 999 | 6,954 | 948 |
| 10 | パルプ・紙 | 26 | 209,923 | 165,195 | 44,728 | 36,054 | 8,673 | 2,234 | 2,862 | 8,046 | 3,797 |
| 11 | 化学 | 219 | 182,082 | 121,567 | 60,514 | 43,551 | 16,963 | 1,906 | 1,394 | 17,475 | 1,092 |
| 12 | 医薬品 | 66 | 216,967 | 81,047 | 140,985 | 108,924 | 29,191 | 2,538 | 2,178 | 29,543 | 971 |
| 13 | 石油・石炭製品 | 12 | 1,390,234 | 1,228,986 | 161,247 | 107,776 | 53,470 | 6,975 | 6,019 | 54,426 | 2,355 |
| 14 | ゴム製品 | 19 | 367,062 | 243,475 | 123,586 | 87,031 | 36,554 | 3,022 | 4,001 | 35,576 | 4,376 |
| 15 | ガラス・土石製品 | 58 | 125,072 | 90,521 | 34,550 | 23,812 | 10,737 | 1,197 | 1,244 | 10,690 | 944 |
| 16 | 鉄鋼 | 47 | 315,789 | 271,760 | 44,028 | 33,505 | 10,522 | 5,740 | 5,069 | 11,194 | 2,229 |
| 17 | 非鉄金属 | 36 | 333,324 | 275,418 | 57,905 | 38,613 | 19,292 | 4,111 | 6,583 | 16,820 | 3,504 |
| 18 | 金属製品 | 91 | 93,637 | 71,488 | 22,149 | 16,504 | 5,554 | 744 | 703 | 5,504 | 384 |
| 19 | 機械 | 239 | 138,286 | 100,280 | 38,006 | 27,077 | 10,929 | 1,228 | 1,355 | 10,802 | 1,372 |
| 20 | 電気機器 | 263 | 315,933 | 223,453 | 92,480 | 72,334 | 20,146 | 1,723 | 2,469 | 19,400 | 1,021 |
| 21 | 輸送用機器 | 97 | 1,038,661 | 840,271 | 198,390 | 131,198 | 67,191 | 15,073 | 4,499 | 77,765 | 4,032 |
| 22 | 精密機器 | 51 | 105,435 | 56,376 | 49,059 | 39,444 | 9,653 | 941 | 1,344 | 9,251 | 1,686 |
| 23 | その他製品 | 109 | 104,236 | 73,705 | 30,530 | 25,010 | 5,517 | 1,048 | 646 | 5,920 | 2,797 |
| 24 | 電気・ガス業 | 24 | 945,834 | 192,412 | 841,610 | 788,559 | 53,050 | 10,349 | 17,957 | 45,442 | 54,778 |
| 25 | 陸運業 | 65 | 349,185 | 194,036 | 235,227 | 197,929 | 37,297 | 2,701 | 4,760 | 35,239 | 7,037 |
| 26 | 海運業 | 14 | 346,611 | 111,118 | 412,112 | 111,823 | -2,705 | 6,864 | 4,748 | -588 | 6,225 |
| 27 | 空運業 | 5 | 782,487 | 577,562 | 204,924 | 125,323 | 79,600 | 6,141 | 8,724 | 77,016 | 2,496 |
| 28 | 倉庫・運輸関連業 | 39 | 82,777 | 70,808 | 8,969 | 8,661 | 3,307 | 614 | 331 | 3,589 | 325 |
| 29 | 情報・通信業 | 416 | 140,544 | 64,953 | 75,790 | 57,519 | 18,617 | 2,277 | 2,768 | 18,177 | 3,205 |
| 30 | 卸売業 | 334 | 270,583 | 234,215 | 36,367 | 28,601 | 7,768 | 5,110 | 1,514 | 11,364 | 371 |
| 31 | 小売業 | 358 | 206,630 | 132,224 | 74,406 | 65,268 | 9,131 | 954 | 626 | 9,460 | 722 |

